

# **HANDLEIDING BETALINGSBESTANDEN**

Handleiding betalingsbestanden.....	9
Algemeen.....	9
Uitleg runs .....	10
<b>1. Fictieve loonrun</b> .....	10
1.1. Algemeen .....	10
1.2. Vakantiegeld / Eindejaarstoelage / Competentietoelage.....	10
<b>2. Definitieve loonrun</b> .....	10
2.1. Algemeen .....	10
2.2. Vakantiegeld / Eindejaarstoelage / Competentietoelage.....	10
Uitleg betaalbestanden .....	11
<b>1. Controlebestand</b> .....	11
1.1. Algemeen .....	11
1.2. Kenmerken.....	11
1.3. Documentatie.....	11
1.4. Velden.....	11
1.4.1. FileIdentification .....	11
1.4.1.1. CompanyNumber.....	11
1.4.1.2. ZoneNumber.....	11
1.4.1.3. DraftFinalCode .....	11
1.4.1.4. CreationDateTime.....	11
1.4.1.5. PaymentDate.....	12
1.4.2. EmployeeIdentification:.....	12
1.4.2.1. EmployeeId.....	12
1.4.2.2. ContractId.....	12
1.4.2.3. PersonName.....	12
1.4.2.4. PersonFirstName.....	12
1.4.2.5. PersonBirthDate.....	12
1.4.2.6. INSS.....	12
1.4.2.7. AntePostPaymentCode .....	12
1.4.3. ComputationProfile: .....	12
1.4.3.1. ComputationProfileID .....	12
1.4.3.2. ActivitySocialSecurityLocalGovernmentCode.....	12
1.4.3.3. AnnualSalaryTaxCode (berekening bedrijfsvoorheffing).....	13
1.4.3.4. ApplyEmploymentFractionCode.....	13
1.4.3.5. AverageSizeCode.....	13
1.4.3.6. PersonBirthDate.....	13
1.4.3.7. BillingGroupNumber (niet van toepassing).....	13
1.4.3.8. BringInWorkersPremiumEndDate.....	13
1.4.3.9. BusinessplanCode (niet van toepassing) .....	13
1.4.3.10. ChildNotMarriedFlag (berekening bedrijfsvoorheffing).....	13
1.4.3.11. CivilStateDate (berekening bedrijfsvoorheffing) .....	13
1.4.3.12. CivilMarriageDate (berekening bedrijfsvoorheffing).....	13
1.4.3.13. CivilStateCodePayPeriod (berekening bedrijfsvoorheffing) .....	14
1.4.3.14. CivilStateCodeComputation (berekening bedrijfsvoorheffing) .....	14
1.4.3.15. CommunityCode (niet van toepassing).....	14
1.4.3.16. CompanyCarFlag .....	14

1.4.3.17.	CO2Emission .....	14
1.4.3.18.	ContractCodeLocalGovernment (niet van toepassing) .....	14
1.4.3.19.	ContractType.....	14
1.4.3.20.	ContractDivision.....	15
1.4.3.21.	DegreeDisablement .....	16
1.4.3.22.	DegreeCodeLocalGovernment .....	16
1.4.3.23.	DelegatingCodeLocalGovernment.....	16
1.4.3.25.	EmployeeDisabledTaxCode (berekening bedrijfsvoorheffing).....	16
1.4.3.26.	EmployeeTaxCode (berekening bedrijfsvoorheffing) .....	16
1.4.3.27.	EmployeeTaxDeclarationCode.....	16
1.4.3.28.	EmployeeType1 .....	17
1.4.3.29.	EmployeeType2.....	17
1.4.3.30.	EmploymentAgreementCode .....	18
1.4.3.31.	EmploymentDenominator.....	18
1.4.3.32.	EmploymentNumerator.....	18
1.4.3.33.	EmploymentStartingDate .....	18
1.4.3.34.	EmploymentEndDate.....	18
1.4.3.35.	EmploymentEndReasonCode .....	18
1.4.3.36.	EmploymentMeasureCode .....	19
1.4.3.37.	EmploymentRegimeCode .....	19
1.4.3.38.	FamilyChargeableFlag.....	19
1.4.3.39.	FirstStartingDate.....	19
1.4.3.40.	FrontierWorkerCode.....	19
1.4.3.41.	FuelType .....	20
1.4.3.42.	GovernmentCode .....	20
1.4.3.43.	GrossNetJoinFlag.....	20
1.4.3.44.	GrossNetJoinNumber .....	20
1.4.3.45.	GroupInsurancePolicyNumber .....	20
1.4.3.46.	HighLowMaribelCode.....	20
1.4.3.47.	HoursSytemOfTheEmployee.....	20
1.4.3.48.	IllnessAndDisablementBenefitsStartingDate .....	20
1.4.3.50.	IllnessAndDisablementInsuranceAdvantageCode.....	21
1.4.3.51.	IllnessAndDisablementInsuranceFrequencyCode .....	21
1.4.3.52.	IllnessAndDisablementInsuranceFlag.....	21
1.4.3.53.	InitialEmploymentStartingDate .....	21
1.4.3.54.	InsuranceCompanyCode.....	21
1.4.3.55.	IrregularPartialEmploymentCode.....	21
1.4.3.56.	JuridicialFormCode .....	21
1.4.3.57.	LocalGovernmentPrefix.....	21
1.4.3.58.	MaribelCode (niet van toepassing).....	21
1.4.3.59.	MoreThenSixMonthIllnessDate .....	21
1.4.3.60.	NationalActivityCode.....	21
1.4.3.61.	NumberOfChargeableChildrenDebt (berekening bedrijfsvoorheffing).....	22
1.4.3.62.	NumberOfNormalChargeableChildren (berekening bedrijfsvoorheffing) .....	22
1.4.3.63.	NumberOfDisabledChargeableChildren (berekening bedrijfsvoorheffing).....	22
1.4.3.64.	NumberOfNormalChargeableOthers (berekening bedrijfsvoorheffing) .....	22
1.4.3.65.	NumberOfDisabledChargeableOthers (berekening bedrijfsvoorheffing).....	22

1.4.3.66.	NumberOfNormalChargeableElderly (berekening bedrijfsvoorheffing)	22
1.4.3.67.	NumberOfDisabledChargeableElderly (berekening bedrijfsvoorheffing)	22
1.4.3.68.	NumberPlate	22
1.4.3.69.	NumeratorDMFA	22
1.4.3.70.	OfficialParitairComite	22
1.4.3.71.	OtherSocialProvisionCode	22
1.4.3.72.	ParitairComiteGrouping (niet van toepassing)	23
1.4.3.73.	PaymentFrequencyCode	23
1.4.3.74.	PensionFundFlag (niet van toepassing)	23
1.4.3.75.	PensionFundNumber	23
1.4.3.76.	PensionSystemCode	24
1.4.3.77.	PrePensionCode (niet van toepassing)	24
1.4.3.78.	ProveOwnCostFlag	24
1.4.3.79.	RecruitmentFrameworkCode	24
1.4.3.80.	RecruitmentFrameworkDate	26
1.4.3.81.	ReductionStartingDate (niet van toepassing)	27
1.4.3.82.	RegionCode	27
	Afgeleid veld van de postcode	27
1.4.3.83.	RegistrationNumber1WorkingTimeReduction (niet van toepassing)	27
1.4.3.84.	RegistrationNumber2WorkingTimeReduction (niet van toepassing)	27
1.4.3.85.	RegistrationNumber3WorkingTimeReduction (niet van toepassing)	27
1.4.3.86.	RegistrationNumber4WorkingTimeReduction (niet van toepassing)	27
1.4.3.87.	ResearchPercentage	27
1.4.3.88.	RestructuringDifficultyCode (niet van toepassing)	27
1.4.3.89.	RestructuringRecruitmentFrameWorkCode	27
1.4.3.91.	SalaryAnnualCoefficient (niet van toepassing)	27
1.4.3.92.	SalaryCalculationCode	28
1.4.3.93.	SectorCode	28
1.4.3.94.	SecurityFundMetalCode (niet van toepassing)	28
1.4.3.95.	SizeCode	28
1.4.3.96.	SocialMaribelCode (niet van toepassing)	28
1.4.3.97.	SocialSecurityCategory	29
1.4.3.98.	SocialSecurityFunctionStatus (niet van toepassing)	34
1.4.3.99.	SocialSecurityInscriptionQuarter	34
1.4.3.100.	SocialSecurityNotionCode	34
1.4.3.101.	SocialSecurityPrefix	35
1.4.3.102.	SocialSecurityType	35
1.4.3.103.	SpecialContributionSocialSecurityCode	35
1.4.3.104.	SpouseDisabledCode (berekening bedrijfsvoorheffing)	35
1.4.3.105.	SpouseIncomeCode (berekening bedrijfsvoorheffing)	35
1.4.3.106.	SpouseProfessionCode	36
1.4.3.107.	StartingJobAgreementCode	36
1.4.3.108.	StartingJobAgreementDate	36
1.4.3.109.	StatuteCode	36
1.4.3.110.	StudentCode	37
1.4.3.111.	SubscriptionPayedByEmployerFlag	37
1.4.3.112.	TeacherSalarycode	37

1.4.3.113.	TermOfNoticeEndDate .....	37
1.4.3.114.	TipCode (niet van toepassing) .....	37
1.4.3.115.	TipTypeCode (niet van toepassing) .....	37
1.4.3.116.	UnemploymentStartingDate .....	37
1.4.3.117.	UnemploymentEndingDate .....	37
1.4.3.119.	UserNumber (niet van toepassing) .....	38
1.4.3.120.	UserSizeCode .....	38
1.4.3.121.	VacationPayArrangementCode .....	38
1.4.3.122.	VacationPayCalculationCode .....	38
1.4.4.	WageElement .....	38
1.4.4.1.	ComputationID .....	38
1.4.4.2.	ComputationDate .....	38
1.4.4.3.	ComputationCode .....	38
1.4.4.4.	PayPeriod .....	38
1.4.4.5.	FractionOfPayPeriode .....	38
1.4.4.6.	WritingBackCode .....	38
1.4.4.7.	ComputationProfileID .....	39
1.4.4.8.	SalaryCode .....	39
1.4.4.9.	SalaryCodeLevel .....	39
1.4.4.10.	WageAmount .....	41
1.4.4.11.	WageNumberOfDays .....	41
1.4.4.12.	WageNumberOfUnits .....	41
1.4.4.13.	WageAmountPerUnit .....	41
1.4.4.14.	WagePercentage .....	41
1.4.4.15.	WageDivision .....	41
1.4.4.16.	WageCoefficientNumerator .....	41
1.4.4.17.	WageCoefficientDenominator .....	41
1.4.4.18.	DebtID .....	41
1.4.4.19.	AuxiliaryBeginDate .....	41
1.4.4.20.	AuxiliaryEndDate .....	41
1.4.4.21.	AuxiliaryDivision .....	41
1.4.4.22.	AuxiliaryAmount1 .....	42
1.4.4.23.	AuxiliaryAmount2 .....	42
1.4.4.24.	AuxiliaryQuantity1 .....	42
1.4.4.25.	AuxiliaryQuantity2 .....	42
1.4.4.26.	AuxiliaryParameter1 .....	42
1.4.4.27.	AuxiliaryParameter2 .....	42
1.4.4.28.	AuxiliaryText .....	42
1.5.	Voorbeeld controlebestand xml .....	43
<b>2.</b>	<b>Boekhoudbestand lokale politie .....</b>	<b>45</b>
2.1.	Algemeen .....	45
2.2.	Kenmerken .....	45
2.3.	Documentatie .....	45
	Voorbeeld boekhoudbestand lokale politie .....	46
<b>3.</b>	<b>Rapporteringbestand .....</b>	<b>47</b>
3.1.	Algemeen .....	47
3.2.	Kenmerken: .....	47

3.3. Voorbeeld rapporteringsbestand .....	48
<b>4. Aangifte bedrijfsvoorheffing (E274)</b> .....	<b>50</b>
4.1. Algemeen .....	50
4.2. Kenmerken.....	50
4.3. Voorbeeld aangifte bedrijfsvoorheffing.....	50
<b>5. Isabel-bestand</b> .....	<b>51</b>
<b>6. Schuldbeheer</b> .....	<b>57</b>
6.1. Algemeen .....	57
6.1.1. Negatieve netto's .....	57
6.1.1.1. Kenmerken.....	57
6.1.1.2. Documentatie .....	57
6.1.1.3. Velden.....	57
6.1.1.3.1. Jur .....	57
6.1.1.3.2. BU .....	57
Business Unit.....	57
6.1.1.3.3. Emplld .....	57
Uniek identificatienummer PeopleSoft.....	57
6.1.1.3.4. EmplldAlter .....	57
Het identificatienummer van het personeelslid. ....	57
6.1.1.3.5. EmplldAlterOld.....	57
De stamnummer van het personeelslid.....	57
6.1.1.3.6. LastName .....	57
De achternaam van het personeelslid.....	57
6.1.1.3.7. FirstName .....	57
De voornaam van het personeelslid. ....	57
6.1.1.3.8. Date .....	57
De datum van de schuldvordering. ....	57
6.1.1.3.9. Nr .....	57
Het nummer van de schuldvordering.....	58
6.1.1.3.10. Bronld.....	58
Basisnummer van de schuldvordering. ....	58
6.1.1.3.11. BeginDate.....	58
Begindatum inhoudingen schuldvordering.....	58
6.1.1.3.12. Status .....	58
Status van de schuld. ....	58
6.1.1.3.13. DebtGrp .....	58
Schuldgroep: de schuldgroep bepaalt de wijze van afhandeling van schulden. ....	58
6.1.1.3.14. Rang.....	58
Binnen elke schuldgroep kan een rang (nummering) bepaald worden, dit is de bepalende parameter voor de verdere afhandeling binnen elke schuldgroep.....	58
6.1.1.3.15. Amount.....	58
Het bedrag van de schuldvordering. ....	58
6.1.1.3.16. Paid .....	58
Bedrag reeds betaald van de schuldvordering.....	58
6.1.1.3.17. Rest .....	58
Het saldo van de schuldvordering.....	58
6.1.1.3.18. RecipientId .....	58

Nummer van de schuldeiser .....	58
6.1.1.3.19. Recipiënt.....	58
Naam van de schuldeiser .....	58
6.1.1.3.20. Message .....	58
Boodschap .....	58
6.1.1.3.21. Info.....	58
Extra info .....	58
6.1.1.3.22. AgreedAmount.....	58
Afgesproken bedrag .....	58
6.1.1.3.23. AgreedPercentage .....	59
Afgesproken percentage.....	59
6.1.1.4. Voorbeeld Bestand negatieve netto's.....	60
<b>7. Betalingsopdrachten.....</b>	<b>61</b>
7.1. Algemeen .....	61
7.2. Kenmerken.....	61
7.3. Velden.....	61
7.3.1. Jur.....	61
7.3.2. BU.....	61
Business Unit.....	61
7.3.3. Emplld.....	61
Uniek identificatienummer van het personeelslid .....	61
7.3.4. EmplldAlter.....	61
Het identificatienummer van het personeelslid .....	61
7.3.5. EmplldAlterOld .....	61
De stamnummer van het personeelslid.....	61
7.3.6. LastName .....	61
De achternaam van het personeelslid.....	61
7.3.7. FirstName.....	61
De voornaam van het personeelslid .....	61
7.3.8. Cont.....	61
Nummer arbeidsrelatie.....	61
7.3.9. NameBeneficiar .....	61
Naam begunstigde.....	61
7.3.10. Bic.....	61
7.3.11. Bban.....	61
7.3.12. Iban.....	61
7.3.13. Amount.....	61
Bedrag .....	61
7.3.14. Currency .....	61
7.3.15. ComputationCode .....	62
Afwerkingscode .....	62
7.3.16. ComputationNr .....	62
Afwerkingsnummer .....	62
7.3.17. Datpay.....	62
Betalingsdatum.....	62
7.4. Voorbeeld betalingsopdracht .....	62
<b>8. Ordonnanceringsbestanden .....</b>	<b>63</b>

8.1. Algemeen .....	63
8.1.1. Ordonnanceringsbestand .....	63
8.1.1.1. Kenmerken.....	63
8.1.1.2. Beschrijving bestand .....	63
8.1.1.2.1. Header Record 1 .....	63
8.1.1.2.2. Header Record 2 .....	64
8.1.1.2.3. Data Record .....	64
8.1.1.2.4. Trailer Record .....	64
8.1.1.3. Voorbeeld Ordonnanceringsbestand.....	65
8.1.2. Begeleidingsborderel ordonnanceringsbestand.....	66
8.1.2.1. Kenmerken.....	66
8.1.2.2. Beschrijving bestand.....	66
8.1.2.3. Voorbeeld Begeleidingsborderel ordonnanceringsbestand.....	66
8.1.3. Girale lijst.....	67
8.1.3.1. Kenmerken.....	67
8.1.3.2. Voorbeeld Girale lijst .....	67
Online ter beschikking stellen van betalingsbestanden via VERA.....	68
1. Algemeen .....	68
2. Procedure.....	68
3. Wie zijn de ‘gebruikers’ van deze toepassing in de politiezone ? .....	68
4. Hoe krijgt men toegang tot de toepassing ? .....	68
4.1. Gebruikersnaam.....	68
5. Naamgeving bestanden .....	69
6. Zipbestanden .....	69
7. Archiefmap .....	69
8. Wissen van de bestanden .....	69
Bestanden importeren in Excel.....	70
1. Voordeel Xml .....	70
2. Van Xml naar Excel .....	70
Betalingskalender.....	72
1. Algemeen .....	72



## Handleiding betalingsbestanden

Versie 07-12-2009

### Algemeen

Alle bijzondere rekenplichtigen (en eventueel een tweede gebruiker) van de lokale politie ontvangen maandelijks via VERA gegroepeerde bestanden met betrekking tot de betaling van de personeelsleden van de politiezones.

In concreto bestaan er 8 verschillende betalingsbestanden

1. Boekhoudbestand lokale politie (L4.BHCP)
2. Controlebestand (L4.CNTL)
3. Rapporteringsbestand (enkel lokale politie) (L4.BLLC)
4. Aangifte bedrijfsvoorheffing (F274)
5. Isabel-bestand (L4.BBFP, L4.SEPE, L4.SECA)
6. Bestanden schuldbeheer (TH.SBNN, TH.CTXX)
7. Betalingsopdrachten (TH.PAYE)
8. Ordonnanceringsbestand (enkel federale politie) (L4.ORDO)

Naast deze bestanden worden er door het SSGPI nog een aantal andere bestanden verstuurd.

1. Sociale aangifte
2. Fiscale aangifte
3. Digitale loonbonnen (L4.DIGI)

## Uitleg runs

### 1. Fictieve loonrun

#### 1.1. Algemeen

Vanaf de eerste dag van de afsluiting van de vorige loonperiode (liquidatie), kan er een loonrun opgestart worden voor de nieuwe periode. Alle beschikbare gegevens betreffende de nieuwe verloningsmaand en eventuele wijzigingen in het verleden zullen worden berekend.

Op dit moment worden er geen betalingsbestanden aangemaakt.

Deze voorlopige resultaten kunnen nog gewijzigd worden. De dossierbeheerder brengt deze wijzigingen in via PeopleSoft. Deze nieuwe situatie triggert een nieuwe berekening met nieuwe resultaten. De vorige tijdelijk opgeslagen berekeningsresultaten worden vervangen door de nieuwe resultaten.

Enkel bij wijziging van een situatie wordt een nieuwe berekening uitgevoerd. De wijzigingen worden dagelijks verwerkt. Een werknemer kan meerdere malen opnieuw berekend worden tot de resultaten als volledig en juist worden beschouwd.

Na elke fictieve berekening wordt een controlebestand aangeleverd.

SSGPI stelt voor om drie keer per berekeningscyclus het boekhoudbestanden (en het bijhorende rapporteringsbestand) aan te maken:

- bij de eerste fictieve run van een berekeningscyclus;
- na de upload van het Mod9bis;
- bij definitieve run.

#### 1.2. Vakantiegeld / Eindejaarstoelage / Competentietoelage

Het vakantiegeld, eindejaarstoelage en competentietoelage van de voorafbetaalden zal berekend worden samen met de fictieve run van die welbepaalde referentiemaand.

Fictieve loonrun april: hierin zit de fictieve berekening van het vakantiegeld voor de voorafbetaalden vervat. Idem voor eindejaarstoelage; fictieve loonrun november en competentietoelage; fictieve loonrun augustus.

### 2. Definitieve loonrun

#### 2.1. Algemeen

Op het moment van de definitieve sluiting worden de tot dan toe 'tijdelijk' opgeslagen resultaten definitief bewaard. Er wordt dus geen nieuwe berekening uitgevoerd, de resultaten worden overgenomen. De berekening ligt nu vast.

Alle betalingsbestanden zullen worden aangeleverd teneinde de verdere afhandeling mogelijk te maken.

#### 2.2. Vakantiegeld / Eindejaarstoelage / Competentietoelage

Aangezien de betaling van het vakantiegeld en de eindejaarstoelage op een andere datum dan de wedde wordt uitgevoerd zal hiervoor een aparte set van betalingsbestanden worden aangemaakt.

## Uitleg betaalbestanden

### 1. Controlebestand

#### 1.1. Algemeen

Het controlebestand geeft informatie over de berekende lonen en biedt de mogelijkheid om deze te controleren.

Het controlebestand is opgebouwd uit:

- **FileIdentification**: dit is een headerrecord met de aanduiding over welk bestand het gaat (welke politiezone of federale politie, fictief of definitief bestand).
- Employee
  - **EmployeeIdentification**: basiskennmerken per contract;
  - **ComputationProfile**: basissignaalgegevens per contract (weddeprofiel);
  - **WageElement**: loonelement(en) die berekend werden per contract.

Het controlebestand bij een definitieve run bevat meer velden dan het controlebestand bij een fictieve run.

#### 1.2. Kenmerken

Benaming: L4.CNTL.JJJJJJ.YYYYMMDD.NNNNNN.xml

Formaat: xml

Bestemming: zowel federale als lokale politie

Tijdstip: dagelijks (zowel bij fictieve als bij definitieve run), van zodra er voor een werkgever een mutatie werd uitgevoerd zal dit bestand worden aangemaakt.

#### 1.3. Documentatie

Bijkomende informatie vindt u in de ControleFile.xsd: mogelijke velden van het controlebestand.

Meer info betreffende de mogelijke waarden; beschrijving en een technische specificaties vindt u in de Dictionary.xsd.

De verklaring van de mogelijke waarden vindt u terug in Repertoria.xls.

#### 1.4. Velden

##### 1.4.1. FileIdentification

Per aangemaakt bestand is er één FileIdentification.

- 1.4.1.1. CompanyNumber  
Juridische entiteit (ander nr dan nummer politiezone)  
11500: Federale Politie  
11501: Politiezone 5269  
...  
11696: Politiezone 5462
- 1.4.1.2. ZoneNumber  
Identificatie van de politiezone.
- 1.4.1.3. DraftFinalCode  
Wordt aangegeven of het controlebestand betrekking heeft op een fictieve (DRAFT) of een definitieve (FINAL) loonrun.
- 1.4.1.4. CreationDateTime  
Datum uur van aanmaak bestand.

1.4.1.5. **PaymentDate**  
Voorgestelde datum van betaling, dit veld wordt enkel ingevuld indien het controlebestand betrekking heeft op een definitieve run. Bij een fictieve run is deze datum immers nog niet bekend.

1.4.2. **EmployeeIdentification:**

1.4.2.1. **EmployeeId**  
Het identificatienummer van het personeelslid.

1.4.2.2. **ContractId**  
Dit veld dient in 4 verschillende velden verdeeld te worden:  
Pos 1 – 3: Defaultwaarde 000 ;  
Pos 4 – 6: Zonenummer ;  
Pos 7 – 13: EmplId, uniek identificatienummer PeopleSoft ;  
Pos 14 – 16: Contractnummer.

1.4.2.3. **PersonName**  
De achternaam van het personeelslid.

1.4.2.4. **PersonFirstName**  
De voornaam van het personeelslid.

1.4.2.5. **PersonBirthDate**  
De geboortedatum van het personeelslid.

1.4.2.6. **INSS**  
Het rijksregisternummer van het personeelslid.

1.4.2.7. **AntePostPaymentCode**  
Code die aangeeft of het personeelslid vooraf- of achterafbetaald is.

Code	Omschrijving
A	Voorafbetaald
P	Achterafbetaald

1.4.3. **ComputationProfile:**

1.4.3.1. **ComputationProfileID**  
Vanuit de loonelementen (**WageElement**) wordt verwezen naar het **ComputationProfile**, via dit **ComputationProfileID** element (het weddeprofiel dat als basis gediend heeft voor de berekening). Het weddeprofiel is een foto van de kenmerken van de arbeidsrelatie die bepalend zijn voor de loonberekening en de aangiftes. Deze kenmerken verklaren het bekomen loonresultaat. Er kunnen meerdere weddeprofielen aanwezig zijn per arbeidscontract, aangezien de berekening betrekking kan hebben op meerdere loonperiodes.

1.4.3.2. **ActivitySocialSecurityLocalGovernmentCode**  
Activiteit uitgeoefend door het personeelslid en weergegeven op de sociale aangifte. Repertorium ACPP, veld loondossier **ACTIV\_PPO\_CD**

Code	Omschrijving
AND	Andere
GSO	Gesubs.pers.onderw.behalve muziek
MUZ	Gesubs.pers.muziekscholen 2e cat.
NGO	Niet gesubs.pers.onderwijs
RUS	Rustoord

- 1.4.3.3. AnnualSalaryTaxCode (berekening bedrijfsvoorheffing)  
Code die de berekeningswijze van de exceptionele bedrijfsvoorheffing bepaalt.  
Repertorium BVJL, veld BV\_JAARLOON\_CD

Code	Omschrijving
1	Standaard
2	Afwijkend
3	(bar.belastbaar x12)x (N/T) x VLBxTWB
4	(bar.belastbaar x12)
5	formule Belgacom
6	Standaard(uren)

- 1.4.3.4. ApplyEmploymentFractionCode  
Geeft aan of de tewerkstellingsbreuk dient toegepast te worden bij verminderings.  
Veld loondossier BREUK\_TEW\_TOEP

Code	Omschrijving
Y	Tewerkstellingsbreuk dient toegepast te worden
N	Tewerkstellingsbreuk dient niet toegepast te worden

- 1.4.3.5. AverageSizeCode  
Gemiddelde omvang van het bedrijf voor de berekening van Fonds Sluiting ondernemingen.  
Repertorium GOMV  
Defaultwaarde D

Code	Omschrijving
A	Minder dan 20 werknemers
D	Meer dan 20 werknemers

- 1.4.3.6. PersonBirthDate  
De geboortedatum van het personeelslid.
- 1.4.3.7. BillingGroupNumber (niet van toepassing)  
Facturatiegroep, wordt gebruikt voor privé-sector.  
Veld loondossier FAC\_VOLGNER  
Defaultwaarde 1
- 1.4.3.8. BringInWorkersPremiumEndDate  
Einddatum van de periode gedekt door inschakelingsvergoeding.
- 1.4.3.9. BusinessplanCode (niet van toepassing)  
Veld loondossier BEDRPLAN\_CD
- 1.4.3.10. ChildNotMarriedFlag (berekening bedrijfsvoorheffing)  
Geeft aan dat het kind verwerkt was voor de moeder getrouwd was.  
Veld loondossier KND\_NT\_GHWD\_FL
- 1.4.3.11. CivilStateDate (berekening bedrijfsvoorheffing)  
Startdatum van de burgerlijke staat.  
Veld loondossier BURGST\_DT
- 1.4.3.12. CivilMarriageDate (berekening bedrijfsvoorheffing)  
Huwelijksdatum: op basis van deze datum gaat het systeem berekenen of het personeelslid zich in het eerste jaar huwelijk bevindt.

Veld loondossier BURG\_HUW\_DT

- 1.4.3.13. CivilStateCodePayPeriod (berekening bedrijfsvoorheffing)  
Burgerlijke staat van het personeelslid op de laatste dag van de betaalperiode.  
Repertorium BURG, veld loondossier BURGST\_BP\_CD

Code	Omschrijving
1	Ongehuwd
2	Gehuwd
3	Weduwe of Weduenaar
4	Feitelijk gescheiden
5	Wettelijk gescheiden
6	Gescheiden van tafel en bed
7	Wettelijk samenwonend

- 1.4.3.14. CivilStateCodeComputation (berekening bedrijfsvoorheffing)  
Burgerlijke staat personeelslid op het moment van berekening.  
Repertorium BURG, veld BURGST\_AW\_CD

Code	Omschrijving
1	Ongehuwd
2	Gehuwd
3	Weduwe of Weduenaar
4	Feitelijk gescheiden
5	Wettelijk gescheiden
6	Gescheiden van tafel en bed
7	wettelijk samenwonend

- 1.4.3.15. CommunityCode (niet van toepassing)  
Gemeenschap waarin de werkgever is gelokaliseerd, bepaald welke wetten van toepassing zijn.  
Repertorium , veld GEMEENSCHAP\_CD

- 1.4.3.16. CompanyCarFlag  
Geeft aan of het personeelslid in het bezit is van een dienstvoertuig.  
Veld FIRMAWAGEN\_FL

Code	Omschrijving
Y	In het bezit van een dienstvoertuig
N	NIET in het bezit van een dienstvoertuig

- 1.4.3.17. CO2Emission  
CO2 uitstoot van het dienstvoertuig  
Veld loondossier CO2

- 1.4.3.18. ContractCodeLocalGovernment (niet van toepassing)  
Code die vermeld moet worden op de sociale zekerheidsaangifte van de lokale overheid, enkel voor aangiftes < 2005.  
Repertorium RCPP, veld loondossier CPP\_CD  
Defaultwaarde 0

Code	Omschrijving
0	Andere

- 1.4.3.19. ContractType  
Type contract van het personeelslid.

Repertorium TPC1, veld loondossier TYPE\_CTR1\_CD

Code	Omschrijving
1	Onbepaalde duur
10	Welomschreven werk < 3 maanden
11	Welomschreven werk >= 3 maanden
12	Vervangingscontract < 3 maanden
13	Vervangingscontract >= 3 maanden
14	Seizoensarbeider zonder dagforfait
15	Bepaalde duur < 3 maanden
2	Bepaalde duur
3	Welomschreven werk
4	Vervangingscontract
5	Gelimiteerde prestaties (LP op de aangifte)
6	Arb./bed. met tussenpozen (T op de aangifte)
7	Seizoensarb. groen/peikextra dagforfait
8	Bepaalde duur < 3 maanden
9	Bepaalde duur > 3 maanden
99	Geen

1.4.3.20. ContractDivision

Federale Politie: hier wordt de DoPa weergegeven.

Code	Omschrijving
0087HB01	Buiten Begroting Comité P
0087HB02	Buiten Begroting Comité I
0087HB03	Buiten Begroting Astrid
0087HB04	Buiten Begroting CTIF
0087HB05	Buiten Begroting Sociale dienst
0087HB06	Buiten Begroting Art 3 Bis
0087HB07	Buiten Begroting Autres
0087HB08	Buiten Begroting Kansspel
0087HB09	Buiten Begroting Horeca
0087HB10	Buiten Begroting Algerije
40110000	CG Coordinatie
40120000	CG CGI
40130000	CG CGL/O/dirco
40140000	CG CGSU
40310000	SAT Binnenlandse Zaken
40410000	SAT Justitie
41110000	DGA Coordinatie
41120000	DGA DAC
41130000	DGA Det
41140000	DGA Steun
42110000	DGJ Coordinatie
42120000	DGJ Centraal
42130000	DGJ Decentraal
43110000	DGS Coordinatie
43120001	DGS HRM
43120002	DGS HRM OCAM
43120003	DGS HRM Externe dienst
43130000	DGS MR
4313KUIS	DGS MR
43140000	DGS Financien

43150000	DGS Telematica
55110000	SSGPI
60110000	AIG Calog
60210000	AIG Controleorgaan
90210001	Steun anderen
90210002	Steun Humanitair
90210003	Steun CIC en CIA Vergoeding
90410000	Variabele kredieten 41 Anderen

Lokale Politie: hierin wordt de functionele code weergegeven, voor meer info zie boekhoudbestand.

1.4.3.21. DegreeDisablement  
Graad van ongeschiktheid van het personeelslid.  
(/100)

1.4.3.22. DegreeCodeLocalGovernment

1.4.3.23. DelegatingCodeLocalGovernment  
Dient te worden vermeld op de sociale aangifte.  
Veld loondossier PPL\_DETACH\_CD

Code	Omschrijving
1	Personeelslid, gedetacheerd naar een andere werkgever
2	Personeelslid, gedetacheerd door een andere werkgever

1.4.3.24. EmployeeDisabledSocialSecurityCode  
Personeelslid is mindervalid voor berekening sociale zekerheid.  
Veld loondossier MVAL\_RSZ\_CD

1.4.3.25. EmployeeDisabledTaxCode (berekening bedrijfsvoorheffing)  
Personeelslid is mindervalid voor de berekening bedrijfsvoorheffing.  
Veld loondossier MVAL\_BV\_CD

1.4.3.26. EmployeeTaxCode (berekening bedrijfsvoorheffing)  
Repertorium TPWB, veld loondossier TYPE\_WN\_BV\_CD

Code	Omschrijving
1	Gewoon, bedrijfsvoorheffing-onderworpen
10	Gewone BV-onderworpen met min. van 11,11 %
2	Niet onderworpenaan bedrijfsvoorheffing
3	Bedrijfsvoorheffing tarief buitenland
4	Bedrijfsvoorh. voor toevall. of periodieke vergoed
5	Reservermilitairen (niet rijksinwoners) (30% BV)
6	Uitzendkrachten en seizoenarbeiders (11,11% BV)
7	Sociaal plan/uitstappers
8	Gewoon, bedrijfsvoorh. onderworpen(basis70%)
9	NGO co-operant

1.4.3.27. EmployeeTaxDeclarationCode  
Geeft de wijze van aangifte van bedrijfsvoorheffing aan voor het personeelslid.  
Repertorium TPWA, veld loondossier TYPE\_WN\_BVA\_CD  
Defaultwaarde 2

Code	Omschrijving
1	Fiche, geen aangifte



Code	Omschrijving
2	Fiche en aangifte
3	Geen fiche, geen aangifte
4	Fiche, 325, geen aangifte
5	Geen fiscale documenten

1.4.3.28. EmployeeType1  
Type werknemerscode  
Repertorium TPWN, veld loondossier TYPE\_WN\_CD

Code	Omschrijving
11	Gewone categorie
12	RVA-stagair
13	Gesubsidieerde contractueel
14	Deeltijds-leerplichtige
15	Jobstudent
16	Eerste werkervaring
17	Interdepartementeel begrotingsfonds
18	Derde arbeidscircuit
19	Moeilijk te plaatsen mval werkloze besch. werkpl.
20	Geneesheer in opleiding tot specialist
21	Bursalen-zndr bi/multilat. overeenk SZ
22	Prime
50	Tijdelijk arbeider tuinbouw
51	Taxichauffeur (RSZ)
52	Acad. en wet. pers., univ(rsz)
53	Ambtenaar met kinderbijslag (RSZ)
54	Houder staffunctie in overheid
70	Geneesheer (rszppo)
71	Vrijgestelde geneesheer
72	Monitor
73	Bedienaars van de eredienst(rszppo)
74	Schouwspelartiest
75	Vrijwillige brandweerman (rszppo)
76	Vrijgestelde vrijwilliger(RSZPPO)
77	Onbeschermde mandataris
78	politiepersoneel
79	burgerpersoneel van de politie
80	Gesubsidieerd personeel onderwijs
99	Andere niet rsz-onderworpen

1.4.3.29. EmployeeType2  
Repertorium TPW2, veld loondossier TYPE\_WN2\_CD

Code	Omschrijving
1	Deelt.leerplichtige leerl. of beroepsinl. overeenk.
10	Kunstenaar
11	Podiumkunstenaar
12	kunstenaar(student)
13	podiumkunstenaar(student)
14	kunstenaar(gepensioneerde met bijberoep)
15	podiumkunstenaar(gepensioneerde met bijberoep)
16	Betaalde sportbeoefenaars
2	Thuisarbeider

Code	Omschrijving
3	Deeltijdse leerplichtige of schoolstagiar
4	Handelsvertegenwoordiger
5	gepensioneerde met bijberoep
6	student niet onderworpen aan solidariteitsbijdrage
9	Niet van toepassing

- 1.4.3.30. EmploymentAgreementCode  
Tewerkstellingsakkoord  
Veld loondossier TEW\_AKK\_CD  
Defaultwaarde N

Code	Omschrijving
Y	Tewerkstellingsakkoord
N	Geen tewerkstellingsakkoord

- 1.4.3.31. EmploymentDenominator  
Tewerkstellingsbreuk noemer  
Defaultwaarde 38000  
(/1000)

- 1.4.3.32. EmploymentNumerator  
Tewerkstellingsbreuk teller  
Veld loondossier BREUK\_TEW\_TELL  
(/1000)

- 1.4.3.33. EmploymentStartingDate  
Begindatum contract van het personeelslid.  
Veld loondossier AOV\_BEG\_DT

- 1.4.3.34. EmploymentEndDate  
Einddatum contract van het personeelslid.

- 1.4.3.35. EmploymentEndReasonCode  
Reden einde contract van het personeelslid.  
Repertorium RUDC, veld loondossier UITDIENST\_RD\_CD

Code	Omschrijving
101	Wederzijds akkoord
111	Einde arbeidsovereenkomst
121	Opzeg door werknemer
122	Opzeg door werkgever
131	Verbreking door werknemer : dringende reden
132	Verbreking door werknemer : beschermde werknemer
135	Verbreking door werkgever : dringende reden
136	Verbreking door werkgever : beschermde werknemer
137	Verbreking door werkgever : zonder uitsplitsing
138	Verbrek. door WG : met maand. betal.(art 39bis)
139	Inschakelingsvergoeding
140	Verbreking door werkgever zonder verbrekingsverg.
141	Verplicht brugpensioen
142	niet meer toegelaten
151	Pensioen
152	Vervroegd pensioen
153	Vervroegd pensioen wegens ziekte

Code	Omschrijving
161	Overlijden
162	Overmacht omwille van medische redenen
171	Statuutswijziging
172	Van stage naar vaste benoeming
181	Mutatie naar andere Jur.ent. binnen B.O.
182	Mutatie binnen juridische entiteit
191	Werkloos, niet brugpensioen(overname)
201	Zelfstandig geworden , >= halftijds in onderneming
211	niet meer toegelaten
212	niet meer toegelaten
213	niet meer toegelaten
214	niet meer toegelaten
220	Einde tijdelijk pensioen
221	Einde PTS/RMD pensioen
230	annulatie Dimona-aangifte
991	Andere

- 1.4.3.36. EmploymentMeasureCode  
DMFA, maatregel tot reorganisatie van de arbeidstijd.  
Repertorium RDMA, veld loondossier MAATR\_ARB\_CD

Code	Omschrijving
1	Collectieve arb.herverdeling met loonverlies
107	Opleidingsproject verpleegkundige Soc.M.(proj 600)
2	invoering nwe arbeidsstelsels (CAO 42-21/06/87)
3	Volledige loopbaanonderbreking
4	Gedeeltelijke loopbaanonderbreking
5	Aangepaste arbeid met loonverlies
6	Halftijds brugpensioen
7	Vermindering prest. in openb.sector (wet 10/04/95)

- 1.4.3.37. EmploymentRegimeCode  
Aantal dagen dat het personeelslid werkt in een week.  
(/100)

- 1.4.3.38. FamilyChargeableFlag  
Geeft aan of het personeelslid familie heeft die financieel ten laste is (RZIV en RVP)

Code	Omschrijving
Y	
N	

- 1.4.3.39. FirstStartingDate  
Datum eerste aanwerving, noodzakelijk voor berekening sociale zekerheid voor de bouwsector.  
Veld loondossier EERSTE\_BEG\_DT

- 1.4.3.40. FrontierWorkerCode  
Repertorium GRNS, veld loondossier GRENSARB\_CD  
Geeft het land aan waar het personeelslid (grensarbeider) verblijft.

Code	Omschrijving
1	Grensarbeider Frankrijk
2	Grensarbeider Nederland
3	Grensarbeider Duitsland

Code	Omschrijving
4	
5	Grensarbeider kaderlid, vorser
6	Buitenl. kader+ overeenk. zie bijl.nr SB19/09/95
7	Buitenl. kader + zie bijl.nr SB19/09/95
8	Overeenkomst zie bijlage nr SB19/09/95
9	Zie bijlage nr SB19/09/95

- 1.4.3.41. FuelType  
Code brandstof van het dienstvoertuig.  
Repertorium RBSF, veld loondossier BSF\_CD

Code	Omschrijving
1	Benzine
2	Diesel
3	Electrisch
4	Gas

- 1.4.3.42. GovernmentCode  
Geeft aan of de werkgever publiek of privaat is.  
Veld loondossier OVERHEID\_CD  
Defaultwaarde Y

Code	Omschrijving
Y	Publieke werkgever
N	Private werkgever

- 1.4.3.43. GrossNetJoinFlag  
Op niveau van het personeelslid wordt aangeduid of contracten worden samengetrokken voor de berekening van de bedrijfsvoorheffing, en zo ja, dewelke.  
Veld loondossier SAMENTR\_BN\_FL

Code	Omschrijving
Y	Contracten worden samengetrokken
N	Contracten worden niet samengetrokken

- 1.4.3.44. GrossNetJoinNumber  
Contracten met eenzelfde samentreknummer samennemen voor de berekening van de bedrijfsvoorheffing. Dit samentreknummer wordt hier weergegeven.  
Veld loondossier SAMENTR\_BN\_NR

- 1.4.3.45. GroupInsurancePolicyNumber  
Polisnummer bij de verzekeringsmaatschappij.  
Veld loondossier POLIS\_NR

- 1.4.3.46. HighLowMaribelCode  
Geeft aan of het grote of kleine bedrag van Maribel van toepassing is op de werkgever.  
Veld loondossier MA\_HO\_LA

- 1.4.3.47. HoursSytemOfTheEmployee  
Aantal uren voltijdse week (theoretisch).  
Veld loondossier UREN\_WEEK\_VT  
(/100)

- 1.4.3.48. IllnessAndDisablementBenefitsStartingDate  
Voor ontslagen statutairen.

Veld loondossier ZIU\_BEG\_DT

- 1.4.3.49. **IllnessAndDisablementBenefitsEndDate**  
Voor ontslagen statutairen.  
Veld loondossier ZIU\_END\_DT
- 1.4.3.50. **IllnessAndDisablementInsuranceAdvantageCode**  
Voor ontslagen statutairen.  
Veld loondossier RIZIV\_VRDL\_CD
- 1.4.3.51. **IllnessAndDisablementInsuranceFrequencyCode**  
Veld loondossier RIZIV\_FREQ\_CD  
Voor ontslagen statutairen.
- 1.4.3.52. **IllnessAndDisablementInsuranceFlag**  
Voor ontslagen statutairen.  
Veld loondossier RIZIV\_FL
- 1.4.3.53. **InitialEmploymentStartingDate**  
Begindatum bij deze werkgever.  
Veld loondossier IN\_JUR\_DT
- 1.4.3.54. **InsuranceCompanyCode**  
Verzekeringsmaatschappij van de werkgever.  
Veld loondossier VMY\_CD
- 1.4.3.55. **IrregularPartialEmploymentCode**  
Geeft aan of het personeelslid deeltijds of voltijds is tewerkgesteld en of de tewerkstelling regelmatig of onregelmatig is.  
Repertorium RORD, veld loondossier ONR\_DEELT\_CD

Code	Omschrijving
1	onregelmatig deeltijds
2	regelmatig deeltijds
3	onregelmatig voltijds
4	regelmatig voltijds

- 1.4.3.56. **JuridicialFormCode**
- 1.4.3.57. **LocalGovernmentPrefix**  
Veld loondossier PPO\_VOORNR

Code	Omschrijving
P10	Algemeen type
RSZ	

- 1.4.3.58. **MaribelCode** (niet van toepassing)  
Code die aanduidt of het personeelslid aangeworven werd in het kader van een tewerkstellingsmaatregel voor de non-profitsecotr (maribel).  
Veld loondossier MA\_CD
- 1.4.3.59. **MoreThenSixMonthIllnessDate**  
Datum waarop het personeelslid meer dan 6 maanden afwezig is wegens ziekte.  
Veld loondossier MEER6M\_ZIEK\_DT
- 1.4.3.60. **NationalActivityCode**

De Europese activiteitennomenclatuur (NACE) vormt het referentiekader voor de productie en verspreiding van statistieken. De NACE-code die gebruikt wordt voor de berekening van de ongevallen statistieken wordt door de RSZ aan elke onderneming toegekend. Deze code dient als basis voor de verzameling en presentatie van statistische gegevens.  
Veld loondossier NACE\_CD

Code	Omschrijving
84241	Federale Politie
84242	Lokale Politie

- 1.4.3.61. NumberOfChargeableChildrenDebt (berekening bedrijfsvoorheffing)  
Aantal kinderen ten laste schuldbeheer: aantal kinderen die in rekening genomen worden voor het bepalen van het beslagbaar minimum. Is niet noodzakelijk gelijk aan het aantal kinderen ten laste.  
Veld loondossier K\_SCH\_AT
- 1.4.3.62. NumberOfNormalChargeableChildren (berekening bedrijfsvoorheffing)  
Aantal valide kinderen ten laste.  
Veld loondossier VAL\_K\_TLST\_AT
- 1.4.3.63. NumberOfDisabledChargeableChildren (berekening bedrijfsvoorheffing)  
Aantal mindervalide kinderen ten laste.  
Veld loondossier MVAL\_K\_TLST\_AT
- 1.4.3.64. NumberOfNormalChargeableOthers (berekening bedrijfsvoorheffing)  
Aantal valide anderen ten laste.  
Veld loondossier VAL\_A\_TLST\_AT
- 1.4.3.65. NumberOfDisabledChargeableOthers (berekening bedrijfsvoorheffing)  
Aantal mindervalide anderen ten laste.  
Veld loondossier MVAL\_A\_TLST\_AT
- 1.4.3.66. NumberOfNormalChargeableElderly (berekening bedrijfsvoorheffing)  
Aantal valide 65 plussers ten laste.  
Veld loondossier VAL\_MEER65\_AT
- 1.4.3.67. NumberOfDisabledChargeableElderly (berekening bedrijfsvoorheffing)  
Aantal mindervalide 65 plussers ten laste.  
Veld loondossier MVAL\_MEER65\_AT
- 1.4.3.68. NumberPlate  
Nummerplaat van het dienstvoertuig bij de DIV.  
Veld loondossier PLAAT\_NR
- 1.4.3.69. NumeratorDMFA  
Noemer breuk gebruikt voor de aangifte Dmfa.  
Veld loondossier BREUK\_DMA\_TELL
- 1.4.3.70. OfficialParitairComite  
Nummer van het officiële paritair comité dat van toepassing is op de personeelsleden van de werkgever.  
Repertorium PLOM, veld loondossier PC\_OFF\_NR  
Defaultwaarde 999000
- 1.4.3.71. OtherSocialProvisionCode  
Code andere sociale voorzieningen, zal slechts zeer beperkt gebruikt worden, om in bepaalde gevallen te bepalen of fiscale fiches 281.30 moeten aangemaakt worden en voor het toekennen van enkele RSZ-verminderingen indien er meerdere tewerkstellingsmaatregelen van toepassing zijn.

Repertorium ASOV, veld loondossier AND\_SOC\_VRZ\_CD  
Defaultwaarde 12

Code	Omschrijving
12	Schepenen
1	Steward
10	Seizoenarbeider waarborgfonds netto-0
11	AWK van wn1 + WN vermindering AWK 359
2	Piloot
3	Journalist
4	Podiumkunstenaar niet-inwoner
5	Baten niet-inwoner
50	werknemer met ploeg- of nachtarbeid
52	piloot met ploeg- of nachtarbeid
53	journalist met ploeg- of nachtarbeid
6	Sportbeoefenaar niet-inwoner
60	seizoenarb. Waarborgfonds netto-0 ploeg/nacht
7	Ander vliegend personeel
70	onderzoeker universiteiten en hogescholen (-50%)
71	onderzoeker universiteiten en hogescholen (-65%)
72	onderzoeker erkende wetenschappelijke instelling
73	onderzoeker privé partnerships
74	onderzoeker YIN
75	onderzoeker burgerlijk ingenieurs + doctors
76	onderzoeker masters
8	AWK van wn1 + WN vermindering AWK 360
9	AWK van wn1 + WN vermindering AWK 358

1.4.3.72. ParitairComiteGrouping (niet van toepassing)  
Veld loondossier GPC\_RSZ\_NR

1.4.3.73. PaymentFrequencyCode  
De frequentie waarmee de wedde wordt betaald.  
Repertorium BFRQ, veld loondossier BET\_FREQ\_CD  
Defaultwaarde 1

Code	Omschrijving
1	per maand
2	per week
3	per 2 weken
4	per 3 weken
5	per 4 weken
6	per halve maand

1.4.3.74. PensionFundFlag (niet van toepassing)  
In brugpensioen  
Veld Loondossier RVP\_FL

Code	Omschrijving
1	Voor 31/12/1996
2	Na 31/12/1996

1.4.3.75. PensionFundNumber  
Geeft aan of de patronale pensioenbijdragen dienen betaald te worden aan 'Pool der Parastatalen'.  
Repertorium, veld loondossier PENS\_KAS\_NR

Code	Omschrijving
2	Eigen werkgeversbijdrage

- 1.4.3.76. PensionSystemCode  
Pensioenstelsel van toepassing op het statutair personeelslid.  
Repertorium PENS, veld loondossier PENS\_ST\_CD

Code	Omschrijving
12	Pensioenstelsel geïntegreerde politie (statutairen)
99	Geen inhouding pensioen (contractuelen)

- 1.4.3.77. PrePensionCode (niet van toepassing)  
Type brugpensioen van toepassing op het personeelslid.  
Repertorium BRPS, veld loondossier BRUGP\_BCB\_CD

Code	Omschrijving
1	Bruggepens. met RSZ 33%-CAO na 30/09/89 profit
2	Bruggepens. met RSZ 50%-CAO na 30/09/89 profit
3	Bruggepens. met RSZ 33%-CAO na 30/09/89 non-profit
4	Bruggepens. met RSZ 50%-CAO na 30/09/89 non-profit
5	Bruggepens.zonder RSZ - CAO na 30/09/89 profit
6	Bruggepens.zonder RSZ - CAO na 30/09/89 non-profit
7	Bruggepens. met RSZ 33%-CAO voor 30/09/89
8	Bruggepens. met RSZ 50%-CAO voor 30/09/89
9	Bruggepens. zonder RSZ_WG bijdr. CAO voor 30/09/89

- 1.4.3.78. ProveOwnCostFlag  
Geeft aan of het personeelslid zijn eigen kosten bewijst.  
Veld loondossier BEWIJS\_KOST\_FL

Code	Omschrijving
Y	Personeelslid bewijst zijn werkelijke kosten in de eindafrekening (vervoerskosten worden volledige belast)
N	Personeelslid bewijst zijn kosten niet in de afrekening (maakt gebruik van kostenforfait)

- 1.4.3.79. RecruitmentFrameworkCode  
Aanwervingskader, voor de aansturing van de RSZ vermindering of inhouding bedrag RVA op netto werknemer (C78). In het aanwervingskader (= L4 begrip) verzamelt L4 alle tewerkstellingsmaatregelen die door de overheid worden voorzien. Wanneer een werknemer aan de juiste voorwaarde voldoet kan een werkgever hem in kader van zo'n tewerkstellingsmaatregel aanwerven (vandaar de term aanwervingskader). Door dergelijke tewerkstellingsmaatregelen kan de werkgever genieten van bepaalde RSZ-verminderingen.  
Repertorium AWKA (325 records), veld loondossier AANWERV\_KDR\_DT

Code	Omschrijving
105	Banenplan 12 maanden werkloos ouder dan 45 jaar
106	Banenplan 24 maanden werkloos ouder dan 45 jaar
107	Banenplan 24 maanden werkl. +45 j 60m UVW/36m OCMW
145	Wep plus plan Min. 12m MI -45 jaar 50% 250 EUR
146	Wep plus plan Min. 24m UVW -45 jaar 50% 247.89 EUR
148	Wep plus plan Min. 24m UVW -45 jaar 50% 297.47 EUR
157	Wep plus plan Min. 12m MI -45 jaar 50% 300 EUR
173	Wep plus plan Min. 24m UVW -45 jaar 80% 322.26 EUR
174	Wep plus plan Min. 24m UVW -45 jaar 80% 371.84 EUR



Code	Omschrijving
175	Wep plus plan Min. 24m UVW -45 jaar 50% 433.81 EUR
176	Wep plus plan Min. 24m UVW -45 jaar 80% 545.37 EUR
187	Wep plus plan Min. 12m MI -45 jaar 50% 435 EUR
188	Wep plus plan Min. 12m MI -45 jaar 80% 325 EUR
189	Wep plus plan Min. 12m MI -45 jaar 80% 375 EUR
190	Wep plus plan Min. 12m MI -45 jaar 80% 545 EUR
191	Wep plus plan Min. 24m MI -45 jaar 50% 250 EUR
192	Wep plus plan Min. 24m MI -45 jaar 50% 300 EUR
193	Wep plus plan Min. 24m MI -45 jaar 50% 435 EUR
194	Wep plus plan Min. 24m MI -45 jaar 80% 325 EUR
195	Wep plus plan Min. 24m MI -45 jaar 80% 375 EUR
196	Wep plus plan Min. 24m MI -45 jaar 80% 545 EUR
208	DSP Brussel Min. 24m UVW -45 jaar 50% 247.89 EUR
209	DSP Brussel Min. 24m UVW -45 jaar 50% 297.47 EUR
210	DSP Brussel Min. 24m UVW -45 jaar 50% 433.81 EUR
212	DSP Brussel Min. 24m UVW -45 jaar 80% 322.26 EUR
213	DSP Brussel Min. 24m UVW -45 jaar 80% 371.84 EUR
214	DSP Brussel Min. 24m UVW -45 jaar 80% 545.37 EUR
217	DSP Brussel Min. 12m MI -45 jaar 50% 250 EUR
218	DSP Brussel Min. 12m MI -45 jaar 50% 300 EUR
219	DSP Brussel Min. 12m MI -45 jaar 50% 435 EUR
221	DSP Brussel Min. 12m MI -45 jaar 80% 325 EUR
222	DSP Brussel Min. 12m MI -45 jaar 80% 375 EUR
223	DSP Brussel Min. 12m MI -45 jaar 80% 545 EUR
226	DSP Brussel UVW laag -25 jaar 50% 247.89 EUR
227	DSP Brussel Min. 9m MI laag -25 jaar 50% 250 EUR
230	DSP Brussel Min. 24m MI -45 jaar 50% 250 EUR
231	DSP Brussel UVW laag -25 jaar 50% 297.47 EUR
232	DSP Brussel Laagg Min. 9m MI -25 jaar 50% 300 EUR
235	DSP Brussel Min. 24m MI -45 jaar 50% 300 EUR
236	DSP Brussel Laaggeschoold -25 jaar 50% 433.81 EUR
237	DSP Brussel Laagg Min.9m MI -25 jaar 50% 435 EUR
240	DSP Brussel Min. 24m MI -45 jaar 50% 435 EUR
241	DSP Brussel Laaggeschoold -25 jaar 80% 322.26 EUR
242	DSP Brussel Laagg Min.9m MI -25 jaar 80% 325 EUR
245	DSP Brussel Min. 24m MI -45 jaar 80% 325 EUR
246	DSP Brussel Min. 9 m UVW -25 jaar 80% 371.84 EUR
247	DSP Brussel Laagg Min.9m MI -25 jaar 80% 375 EUR
250	DSP Brussel Min. 24m MI -45 jaar 80% 375 EUR
251	DSP Brussel Min. 9 m UVW -25 jaar 80% 545.37 EUR
252	DSP Brussel Laagg Min.9m MI -25 jaar 80% 545 EUR
255	DSP Brussel Min. 24m MI -45 jaar 80% 545 EUR
275	Wep plus plan Min. 24m UVW +45 jaar 50% 247.89 EUR
276	Wep plus plan Min. 24m UVW +45 jaar 50% 297.47 EUR
277	Wep plus plan Min. 24m UVW +45 jaar 50% 433.81 EUR
278	Wep plus plan Min. 24m UVW +45 jaar 80% 322.26 EUR
279	Wep plus plan Min. 24m UVW +45 jaar 80% 371.84 EUR
280	Wep plus plan Min. 24m UVW +45 jaar 80% 545.37 EUR
281	Wep plus plan Min. 24m MI +45 jaar 50% 250 EUR
282	Wep plus plan Min. 24m MI +45 jaar 50% 300 EUR
283	Wep plus plan Min. 24m MI +45 jaar 50% 435 EUR
284	Wep plus plan Min. 24m MI +45 jaar 80% 325 EUR
285	Wep plus plan Min. 24m MI +45 jaar 80% 375 EUR

Code	Omschrijving
286	Wep plus plan Min. 24m MI +45 jaar 80% 545 EUR
287	Wep plus plan Min. 12m MI +45 jaar 50% 250 EUR
288	Wep plus plan Min. 12m MI +45 jaar 50% 300 EUR
289	Wep plus plan Min. 12m MI +45 jaar 50% 435 EUR
290	Wep plus plan Min. 12m MI +45 jaar 80% 325 EUR
291	Wep plus plan Min. 12m MI +45 jaar 80% 375 EUR
292	Wep plus plan Min. 12m MI +45 jaar 80% 545 EUR
293	DSP Brussel UVW 12m -45 jaar 50% 247.89 EUR
294	DSP Brussel UVW 12m -45 jaar 50% 297.47 EUR
295	DSP Brussel UVW 12m -45 jaar 50% 433.81 EUR
296	DSP Brussel UVW 12m -45 jaar 80% 322.26 EUR
297	DSP Brussel UVW 12m -45 jaar 80% 371.84 EUR
298	DSP Brussel UVW 12m -45 jaar 80% 545.37 EUR
303	SINE wn sociale werkplaats, 17500 fr
304	SINE wn sociale werkplaats, 22000 fr
306	SINE wn sociale werkplaats, 435 Euro
307	SINE wn sociale werkplaats, 545 Euro
358	DG 6 -45 jaar Verminderingskaart herstructur
359	DG 6 +45 jaar Verminderingskaart herstructur
510	DSP Brussel Min. 12m MI +45 jaar 50% 250 EUR
511	DSP Brussel Min. 12m MI +45 jaar 50% 300 EUR
512	DSP Brussel Min. 12m MI +45 jaar 50% 435 EUR
513	DSP Brussel Min. 12m MI +45 jaar 80% 325 EUR
514	DSP Brussel Min. 12m MI +45 jaar 80% 375 EUR
515	DSP Brussel Min. 12m MI +45 jaar 80% 545 EUR
516	DSP Brussel Min. 24m UVW +45 jaar 50% 247.89 EUR
517	DSP Brussel Min. 24m UVW +45 jaar 50% 297.47 EUR
518	DSP Brussel Min. 24m UVW +45 jaar 50% 433.81 EUR
519	DSP Brussel Min. 24m UVW +45 jaar 80% 322.26 EUR
520	DSP Brussel Min. 24m UVW +45 jaar 80% 371.84 EUR
521	DSP Brussel Min. 24m UVW +45 jaar 80% 545.37 EUR
522	DSP Brussel Min. 24m MI +45 jaar 50% 250 EUR
523	DSP Brussel Min. 24m MI +45 jaar 50% 300 EUR
524	DSP Brussel Min. 24m MI +45 jaar 50% 435 EUR
525	DSP Brussel Min. 24m MI +45 jaar 80% 325 EUR
526	DSP Brussel Min. 24m MI +45 jaar 80% 375 EUR
527	DSP Brussel Min. 24m MI +45 jaar 80% 545 EUR
557	ACTIVA sluiting 6m WZ in 9m -45j - 50% tew
710	ACTIVA -45jr 12 mnd WZ in 18 mnd
711	ACTIVA +45jr 6 mnd WZ in 9 mnd
712	ACTIVA - sluiting
713	ACTIVA -45jr 24 mnd WZ in 36 mnd
714	ACTIVA +45jr WZ > 1 jaar
715	ACTIVA -45jr 36 mnd WZ in 54 mnd
716	ACTIVA -45jr 60 mnd WZ in 90 mnd
717	ACTIVA -45jr preventie & veiligheid
718	ACTIVA +45jr preventie & veiligheid
795	GESCO contingent
999	Geen aanwervingskader

#### 1.4.3.80. RecrutementFrameworkDate

Datum vanaf wanneer het betreffende aanwervingskader in voege treedt. Meestal is dit datum de datum indiensttreding . Een werknemer kan echter achtereenvolgende

contracten hebben. In dit geval is het meestal de datum indienst van het allereerste contract. Dit hoeft echter niet altijd zo te zijn. In sommige gevallen dient de datum in dienst bij een voorgaande werkgever ingevuld te worden.

Veld loondossier AANWERV\_KDR\_DT

- 1.4.3.81. ReductionStartingDate (niet van toepassing)  
Men heeft een aanwervingskader vermindering bij RSZ. Indien de werkgever te laat zijn aanvraag aan de overheid doet voor een aanwervingskader, dan mag deze vermindering pas starten vanaf 'datum aanvraag' en niet vanaf datum indiensttreding. Startdatum van de aanwervingskadervermindering.)  
Veld loondossier AANWERV\_VRM\_DT

- 1.4.3.82. RegionCode  
Afgeleid veld van de postcode.  
Veld loondossier GEWEST\_CD

Code	Omschrijving
1	Vlaams
2	Frans
3	Duits

- 1.4.3.83. RegistrationNumber1WorkingTimeReduction (niet van toepassing)  
Dient ingevuld te worden op de sociale aangifte in geval van arbeidsduurvermindering.  
Veld loondossier ADV\_REG\_NR1

- 1.4.3.84. RegistrationNumber2WorkingTimeReduction (niet van toepassing)  
Dient ingevuld te worden op de sociale aangifte in geval van arbeidsduurvermindering.  
Veld loondossier ADV\_REG\_NR2

- 1.4.3.85. RegistrationNumber3WorkingTimeReduction (niet van toepassing)  
Dient ingevuld te worden op de sociale aangifte in geval van arbeidsduurvermindering.  
Veld loondossier ADV\_REG\_NR3

- 1.4.3.86. RegistrationNumber4WorkingTimeReduction (niet van toepassing)  
Dient ingevuld te worden op de sociale aangifte in geval van arbeidsduurvermindering.  
Veld loondossier ADV\_REG\_NR4

- 1.4.3.87. ResearchPercentage  
Percentage dat het personeelslid wetenschappelijk werk verricht tijdens het werk.

- 1.4.3.88. RestructuringDifficultyCode (niet van toepassing)  
Code herstructurering of moeilijkheden.  
Veld loondossier HERSTR\_MOEI\_CD

- 1.4.3.89. RestructuringRecruitmentFrameWorkCode  
Wordt gebruikt voor aansturing van RSZ vermindering of inhouding bedrag RVA.  
In het aanwervingskader verzamelt L4 alle tewerkstellingsmaatregelen die door de overheid worden voorzien. Wanneer een werknemer aan de juiste voorwaarde voldoet kan een werkgever hem in kader van zo'n tewerkstellingsmaatregel aanwerven. Door dergelijke tewerkstellingsmaatregelen kan de werkgever genieten van bepaalde RSZ-verminderingen.

- 1.4.3.90. RestructuringRecruitmentFrameWorkDate  
Datum vanaf wanneer het betreffende aanwervingskader in voege treedt. Meestal is deze datum de datum indiensttreding.

- 1.4.3.91. SalaryAnnualCoefficient (niet van toepassing)  
Percentage dat aangeeft hoeveel dagen met salaris proportioneel tot het aantal werkdagen.  
Veld loondossier BEZOLD\_JR\_COEF

(/10000)

- 1.4.3.92. SalaryCalculationCode  
Wijze berekening salaris.  
Repertorium WBSA, veld loondossier BEREK\_SAL\_CD

Code	Omschrijving
1	Per maand
2	Per uur
3	Forfaitair
4	Per stuk
5	Met bedieningsgeld
6	Per prestatie
7	Volledig met commissieloon
8	Per maand + gedeeltelijk met commissieloon
9	Per uur + gedeeltelijk met commissieloon

- 1.4.3.93. SectorCode  
Geeft het type contract tussen de werkgever en het personeelslid.  
Repertorium SECT, veld loondossier SECTOR\_CD

Code	Omschrijving
1	Arbeid(st)er
2	Bediende
3	Dienstbode
4	Zelfstandige
5	Indiv. beroepsopl./instapopleiding
99	Niet van toepassing

- 1.4.3.94. SecurityFundMetalCode (niet van toepassing)  
Repertorium RAPF, veld loondossier META\_FBZ\_FL

Code	Nederlands
1	PC111:bijz.WG-bijdr.RSZ bijdr. FBZ A.P.WEL versch
2	PC111:bijz.WG-bijdr.RSZ bijdr. FBZ A.P.NIET versch
3	PC118:FBZ A.P.NIET versch.vóór2003 best.AP gn bijdr
4	PC118: FBZ A.P.NIET versch., OPTING OUT,sol.bijdr
5	PC304:FBZ A.P.NIET versch., nt onder toepas.gebied
6	PC304:FBZ A.P.NIET versch., OPTING-OUT
7	PC226:FBZ A.P.NIET versch., nt onder toepas.gebied
8	PC319.01:FBZ A.P.NIET versch.,nt onder toep.gebied
9	PC331:FBZ A.P.NIET versch.,nt onder toep.gebied
10	PC329.01:FBZ A.P.NIET versch.,nt onder toep.gebied
11	PC318020:FBZ A.P.NIET versch.,nt onder toep.gebied

- 1.4.3.95. SizeCode  
Omvang van het bedrijf  
Repertorium OMVA, veld loondossier OMVANG\_CD  
Defaultwaarde 9

Code	Omschrijving
9	Meer dan 1000 werknemers

- 1.4.3.96. SocialMaribelCode (niet van toepassing)  
Code die aangeeft welk type Maribel van toepassing is op de werkgever.

Repertorium SMAR, veld loondossier SO\_MA\_CD

- 1.4.3.97. SocialSecurityCategory  
 Officiële categorie van het personeelslid bij de sociale zekerheid.  
 Repertorium RCAT, veld loondossier RSZ\_CAT\_NR

Code	Omschrijving
000	Fictieve RSZ-categorie voor weerverlet
010	Tijdelijke werklieden in de tuinbouw/horeca
011	Werklieden van de spec. cat. met forfaitair loon
012	Mindervalide werknemers
013	Taxichauffeurs voor personenvervoer
014	Gewone arbeider Bosuitbatingsfonds verschuldigd
015	Gewone arbeider
016	bovengrondse arbeider in de mijnbouw
020	Tijdelijke leerplichtige werklieden in de horeca
022	Leerplichtigen en stagiairs van de spec. cat.
023	Gesco met reëel loon bosuitbating verschuldigd
024	Gesco met reëel loon
025	Gesco minder-valide met reëel loon beschutte wpl.
026	Leerplichtigen en stagiairs van de gewone cat. Bos
027	Leerplichtigen en stagiairs van de gewone cat.
028	Gesco minder-valide met forf. loon beschutte wpl.
029	Gesco met forfaitair loon
035	Leerlingen en gelijkgestelden
045	Dienstboden
046	Kunstenaar
047	leerplichtige Kunstenaar
101	Contractuele handarbeiders
102	Contr. Handarbeiders vervang. vrijw 4d week
103	Contractuele handarbeiders ex-SBO
104	Contr.Arbeider (Tijdelijke, vakantie privé)
105	Contr. Arbeider (Tijdelijk, vakantie public)
106	Contr. Arbeider (Tijdelijk vak. privé,jongerebaan)
107	Contr. Arbeider (Tijd.,vak. publ.,jongerebaan)
108	arb. GESCO Walse Gew. (proj: bestr. uitzondering)
109	Gesco Arbeider KB474 (premie 230.000)
110	Gesco Arbeider KB474 (premie 400.000)
111	Handarbeiders - gesco - contingent
112	Handarbeiders - gesco - projecten
113	Handarbeiders - gesco - openbare besturen
114	Gesco Arbeider Waals gewest (premie 615.000)
115	Gesco Arbeider Waals gewest (premie 700.000)
116	Gesco Arbeider Vlaamse gemeensch. Contingent
117	Gesco Arbeider Vlaamse gemeensch. Projecten
118	Gesco Arbeider Wet 88
119	Gesco Arbeider Wet 88, vak. privé
120	Gesco Arbeider Wet 88, vak. publiek
121	Handarbeiders art 60/7 OCMW's
122	Gesco Arb. Vlaamse gem. Cont. (premie 440.000)
126	Gesco Arb. Brussels Hoofdst.gewest(premie 230.000)
127	Gesco Arb. Brussels Hoofdst.gewest(premie 400.000)
128	Gesco Arbeider Vlaamse gem. Projecten
129	Handarbeiders-gesco's tewerkgesteld in kinderdagv.

Code	Omschrijving
130	Contr.Arbeider (Laagg.jong,SBO,vak.privé,PPO)
131	Handarbeiders - deeltijdse leerlicht <18j
132	Handarbeider KB495 werk/opleid 18-25j
133	Handarbeider deelt leerpl. socio-prof
138	Arbeider Wet 76 in OCMW
141	Leerplichtige stagiair Arbeider
142	Leerplichtige stagiair Arbeider (vak. privé)
143	Leerplichtige stagiair Arbeider (vak. publiek)
144	wn in dienst na SBO - arbeider - privé vakgeld
145	wn in dienst na SBO - arbeider - vakgeld publiek
146	Arbeider: Jongeren KB 495 met jongerenbanenplan
147	Arb. Jongeren KB 495, alternerend werken-opleiding
148	Handarb.-jong. die tijdens de periode van deelt.lr
151	Arbeiders bezoldigd met fooien
152	Arbeiders bezoldigd met fooien (vak. privé)
153	Arbeiders bezoldigd met fooien (vak. publiek)
154	Arbeiders met fooien (vak. privé) Jongerenbanenpl
155	Arbeiders met fooien (vak. publ.) Jongerenbanenpl
156	Arbeiders met fooien (vak. privé) Banenplan
157	Arbeiders met fooien (vak. publ.) Banenplan
158	Arbeiders met fooien (vak. privé) Doorstromingspgm
159	Arbeiders met fooien (vak. publ.) Doorstromingspgm
161	Leerling-hovenier
162	Leerling-hovenier (vak. privé)
163	Leerling-hovenier (vak. publiek)
164	Arbeider (vak. privé) vervanger van vierdagenweek
165	Arbeider (vak. publ.) vervanger van vierdagenweek
166	Contr.Arb.(vak. privé) vervanger van vierdagenweek
167	Contr.Arb.(vak. publ.) vervanger van vierdagenweek
172	Contr. Arbeider (Laagg.jong, SBO, vak.public,PPO)
173	Contr.Arbeider (Vakantie privé, verm. herstr.)
174	Contr. Arbeider (vakantie public, verm herstr.)
181	Contr.Arb.in rustoord (vak. privé)
182	Contr.Arb.in rustoord (vak. publiek)
183	contr arb - burgerpers bij politie - vakgeld publ
184	contr arb - burgerpers bij politie - vakgeld prive
191	Contr.Arb.(vak. privé) Banenplan
192	Contr.Arb.(vak. publiek) Banenplan
193	Contr.Arb.(vak. privé) Doorstromingspgm
194	Contr.Arb.(vak. publiek) Doorstromingspgm
195	Handarbeiders (vak.reg privé) dienstenplan
196	Handarbeiders (vak.reg publiek) dienstenplan
197	activa plan contr. arb. vkg-priv.
198	activa plan contr. arb. vkg-publ.
201	Contractuele bediende
202	Contractuele bediende vervanger vrijw 4d week
203	Contractuele bediende ex-SBO
204	Contr. Bediende (Tijdelijk, vakantie privé)
205	Contr. Bediende (Tijdelijk, vakantie publiek)
206	Contr. Bediende (Tijdel.,vak. privé,jongerenbanen)
207	Contr. Bediende (Tijdel.,vak. publ.,jongerenbanen)
208	Gesco Bed. Waals gewest (proj: bestr. uitsluiting)
209	Gesco Bediende KB474 (premie 230.000)

Code	Omschrijving
210	Gesco Bediende KB474 (premie 400.000)
211	Bediende gesco - contingent
212	Bediende - gesco -projecten
213	Bediende - gesco - openbare besturen
214	Gesco Bediende Waals gewest (premie 615.000)
215	Gesco Bediende Waals gewest (premie 700.000)
216	Gesco Bediende Vlaamse gemeensch. Contingent
217	Gesco Bediende Vlaamse gemeensch. Projecten
218	Gesco Bediende Wet 88
219	Gesco Bediende Wet 88, vak. privé
220	Gesco Bediende Wet 88, vak. publiek
221	Bediende art 60/7 OCMW
222	Gesco Bed. Vlaamse gem. Cont. (premie 440.000)
223	Gesco Bed. Brussels Hoofdst. gewest KB474
224	Gesco Bed. Bruss. Hoofdst.gew. assistent OCMW
225	Gesco Bed. Bruss. Hoofdst.gew. licentiaat OCMW
226	Gesco Bed. Brussels Hoofdst.gewest(premie 230.000)
227	Gesco Bed. Brussels Hoofdst.gewest(premie 400.000)
228	Gesco Bediende Vlaamse gem. Projecten
229	Hoofdarbeiders -gesco's in kinderdagverblijven
230	Contr. Bediende (Laagg.jong, SBO, vak.privé, PPO)
231	Bediende deelt. leerplicht < 18j
232	Bediende werk/opleid KB495 18-25 j
233	Bediende deelt. leerpl. socio prof. inpass
237	Niet-gesubs. pers. onderwijs activa plan vkg-publ
238	Bediende Wet 76 in OCMW
239	Niet-gesubs. pers. onderwijs activa plan vkg-priv
241	Gesco onderwijsinstelling
242	Gesub onderwijs vervanger vrijw 4d week
243	Leerplichtige stagiair Bediende (vak. publiek)
244	wn in dienst na SBO - bediende - privé vakgeld
245	wn in dienst na SBO - bediende - vakgeld publiek
246	Bediende: Jongeren KB 495 met jongerenbanenplan
247	Bed. Jongeren KB 495, alternerend werken-opleiding
248	Hoofdarbeiders-deeltijds leerpl (socio-prof inpas)
249	Niet-gesubsidieerd personeel onderwijsinstelling
250	Niet-gesubsidieerd personeel onderwijsinstelling
251	Geneesheer in opleiding tot specialist
252	Contractuele geneesheer vrijgesteld
253	Niet-gesub. admie pers. onderwijs; Jongerenbanenpl
254	Niet-gesub. admie pers. onderwijs; Banenpl
255	Niet-gesub. admie pers. onderwijs; Doorstromingspg
256	Niet gesub. pers. onderwys vervanger 4dagenweek
257	Gesub. pers. onderwijs vervanger 4dagenweek
258	Gesub. pers. muzieksch. vervanger 4dagenweek
261	Erkende onthaalouders
262	Bediende logistiek assistent (vak. privé)
263	Bediende logistiek assistent (vak. publiek)
264	Bediende (vak. privé) vervanger van vierdagenweek
265	Bediende (vak. publ.) vervanger van vierdagenweek
266	Contr.Bed.(vak. privé) vervanger van vierdagenweek
267	Contr.Bed.(vak. publ.) vervanger van vierdagenweek
270	Geneesheren in opleiding tot geneesheer-specialist

Code	Omschrijving
271	Geneesheren (vrij van bijdragen)
272	Contr. Bediende (Laagg.jong, SBO, vak.public, PPO)
273	contr bediende - politiepersoneel - vakgeld publ
274	contr bediende - politiepersoneel - vakgeld prive
275	Geneesheren (tijdelijk vak. privé)
276	Geneesheren (tijdelijk, vak. publiek)
277	Geneesheren (contractueel, vak. privé)
278	Geneesheren (contractueel, vak. publiek)
281	Contr.Bed.in rustoord (vak. privé)
282	Contr.Bed.in rustoord (vak. publiek)
283	contr bed - burgerpers bij politie - vakgeld publ
284	contr bed - burgerpers bij politie - vakgeld prive
285	Bed. (tijdelijk, vak. privé) veiligheidscontract
286	Bed. (tijdelijk, vak. publiek) veiligheidscontract
287	Bed. (contract., vak. privé) veiligheidscontract
288	Bed. (contract., vak. publiek) veiligheidscontract
291	Contr.Bed.(vak. privé) Banenplan
292	Contr.Bed.(vak. publiek) Banenplan
293	Contr.Bed.(vak. privé) Doorstromingspgm
294	Contr.Bed.(vak. publiek) Doorstromingspgm
295	Contr.Bed.(vak. privé) Dienstenplan
296	Contr.Bed.(vak. publiek)Dienstenplan
297	activa plan contr. bed. vkg-priv.
298	activa plan contr. bed. vkg-publ.
373	Contr. Bediende (Vakantie privé, verm. herstr.)
374	Contr. Bediende (Vakantie publiek, verm. herstr.)
439	Leerlingen en gelijkgestelden
480	Tijdelijke leerplichtige bedienden in de horeca
482	Leerplichtigen fonds ANPCB verschuldigd (tem 97/4)
484	Gesco in openbare besturen
485	Gesco tewerkgesteld in beschutte wpl.
486	Leerpl.gelegenheidswn bediende voornr 216 en 217
487	Leerplichtigen
488	Gesco in openbare besturen fonds PC201 (tem 97/4)
489	Gesco in openbare besturen fonds ANPCB (tem 97/4)
490	Tijdelijke bedienden in de horeca
491	Bedienden en stagiairs fonds ANPCB (tem 97/4)
492	Bediende Minder-valide beschutte wpl.
493	Academisch en wetenschappelijk personeel univ.
494	Betaalde sportbeoefenaars
495	Bediende en stagiairs
496	Gelegenheidswn bediende voornr 216 en 217
498	Bedienden bursalen zndr bi/multilat.overeenk SZ
601	Vastbenoemden - kinderbijslag RSZPPO (niet GOM)
602	Vastbenoemde -kinderbijsl. niet RSZPPO (enkel GOM)
605	Vastbenoemde gemeensch. pens. veiligheidscontr.
606	Vastbenoemde regime nieuw aangeslotenen veilighc.
607	Vastbenoemde gemeensch. pens. logistiek assistent
608	Vastbenoemde nieuw aangesl gem.pens. logistiek as.
610	Vastbenoemde eigen pensioenstelsel
611	Vastbenoemde aangesl. bij verzorgingsinst. vr pens
615	Vastbenoemde eigen pensioenst. veiligheidscontr.
616	Vastbenoemde verzorgingsinst. vr pens veiligh.cont



Code	Omschrijving
617	Vastbenoemde eigen. pens. logistiek assistent
618	Vastbenoemde bij verz.inst. vr pens. logistiek as.
620	Geneesheren RSZ-onderworpen, gemeensch. pensioen.
621	Geneesheren RSZ-onderworpen, eigen pensioenstelsel
622	Geneesheren RSZ-onderw., nieuw aangesl. gem. pens.
623	Geneesheren RSZ onderw. verz. inst. vr.pens.
625	Geneesheren RSZ-onderworpen, geen gem. pensioen.
626	Geneesheren RSZ-onderw, geen eigen pensioenstelsel
630	Geneesheren niet RSZ-onderw, gem. pensioenst.
631	Geneesheren niet RSZ-onderw, gem. pensioenst.
632	Geneesheren niet RSZ-onderw,nieuw gem. pensioenst.
633	Geneesheren niet RSZ-onderw,voorzorgs. pensioenst.
635	Geneesheren niet RSZ-onderw, geen gem. pensioenst.
636	Geneesheren niet RSZ-onderw,geen eigen pensioenst.
641	Gesubsidieerd vastbenoemd personeel onderwijsinst.
642	vastbenoemde geneesheer vrijgesteld pensioenbijdra
649	Niet-gesubsidieerd pers. onderw.,gem. pensioenst.
650	Niet-gesubsidieerd pers. onderw.,eigen pensioenst.
651	vastbenoemde geneesheer vrijgesteld
652	Vastbenoemd Geneesheer vrijgesteld van SZ en pens.
659	Niet-gesub. pers. onderw., nieuw gem. pensioenst.
660	Niet-gesub. pers. onderw., voorzorgs. pensioenst.
671	ambtenaar onderworpen aan ZIV en KB
673	ambtenaar mandataris of staf overheid
675	ambtenaar onderworpen aan geneesk. verzorging
681	burgerpers van de politie - gemeensch pensioenst.
682	burgerpers van de politie - st. nieuw aangeslotene
683	burgerpers van de politie - eigen pensioenstelsel
684	burgerpers van de politie - voorzorgsinstelling
700	studenten vrijgesteld art 17 bis-KB 28/11/69
701	student
702	Monitor en socio-culturele animator
710	Monitoren vrijgesteld volgens art.17 KB 28/11/69
711	bedienaar eredienst
720	Bedienaars van de eredienst art.13 KB 28/11/69
721	niet beschermdde lokale mandataris
730	Schouwspelartiesten art.3.2° KB 28/11/69
731	handarbeider vrijwillige brandweerlied
732	Bediende vrijwillige brandweerlied
733	Schouwspelartiesten art.3.2° KB 28/11/69 vak pr JB
734	Schouwspelartiesten art.3.2° KB 28/11/69 vak pu JB
735	Schouwspelartiesten art.3.2° KB 28/11/69 vak pr B
736	Schouwspelartiesten art.3.2° KB 28/11/69 vak pu B
737	Schouwspelartiesten art.3.2° KB 21/11/69 vak pr Do
738	Schouwspelartiesten art.3.2° KB 21/11/69 vak pu Do
740	vrijwilliger vrijgesteld volgens omzendbr. 5/03/99
741	Artiest
761	onthaalouder
770	Vrijwillige brandweerlieden arb.
771	Vrijwillige brandweerlieden arb.vak.privé
772	Vrijwillige brandweerlieden arb.vak.publiek
773	Vrijwillige brandweerlieden arb.vak.privé JB
774	Vrijwillige brandweerlieden arb.vak.publiek JB

Code	Omschrijving
775	Vrijwillige brandweerlieden arb. vak pr. B
776	Vrijwillige brandweerlieden arb. vak pu. B
777	Vrijwillige brandweerlieden arb. vak pr. Do
778	Vrijwillige brandweerlieden arb. vak pu. Do
780	Vrijwillige brandweerlieden bedienden
781	Vrijwillige brandweerlieden bedienden vak. pr.
782	Vrijwillige brandweerlieden bedienden vak pu.
783	Vrijwillige brandweerlieden bedienden vak.pr.JB
784	Vrijwillige brandweerlieden bedienden vak.pu.JB
785	Vrijwillige brandweerlieden bedienden vak.pr.B
786	Vrijwillige brandweerlieden bedienden vak.pu.B
787	Vrijwillige brandweerlieden bedienden vak.pr.Do
788	Vrijwillige brandweerlieden bedienden vak.pu.Do
790	Enkel aangifte bijz.bijdr.8,86% art.275 W22/12/89
795	Onbeschermde mandataris
840	student solidariteit
841	student bediende solidariteit
851	Bijz. bijdrage vr vorming buitenwettelijk pensioen
876	ontslagen statutair ZIV
877	ontslagen statutair WLH
879	Bruggepensioneerde
671P	personeel van de politie - gemeensch pensioenst.
672P	personeel van de politie - st. nieuw aangeslotenen
673P	personeel van de politie - eigen pensioenstelsel
674P	personeel van de politie - verzorgingsinstelling

- 1.4.3.98. SocialSecurityFunctionStatus (niet van toepassing)  
 Functiestatus, dient vermeld te worden op de sociale aangifte van de lokale besturen.  
 Repertorium SFPP, veld loondossier FCTIE\_RSZ\_STS

Gede	Omschrijving
1	Hoofdfunctie
2	Bijfunctie
3	vrijwillige vierdagenweek
4	halftijds vervroegde uittreding
5	vervanger halftijds vervroegde uittreding
6	vervanger vrijwillige vierdagenweek
8	laaggeschoolde jongere, social profit/generatiepact
M	aangeworven in kader van Sociale Maribel
N	Sociale Maribel, halftijdse vervroegde uittreding
P	Sociale Maribel, vrijwillige 4d. week
V	vervanger van iemand in loopbaanonderbreking

- 1.4.3.99. SocialSecurityInscriptionQuarter  
 Geeft het eerste kwartaal weer waarin het rsz-nummer van het betreffende rsz-stamnummer werd gecreëerd (inschrijving werkgever bij de RSZ).  
 Geeft het kwartaal weer dat de werkgever werd ingeschreven bij de sociale zekerheid.  
 Veld loondossier AANSL\_KWA\_RSZ

- 1.4.3.100. SocialSecurityNotionCode  
 Notie RSZ.  
 Repertorium RSNO, veld loondossier NOTIE\_RSZ\_CD

Code	Omschrijving
------	--------------

Code	Omschrijving
11	Politiepersoneel (OPS)
12	Burgerpersoneel politie (CALOG)
1	Tewerkgestelde werkloze
10	Dienstencheques
2	Artiest
3	Interimaris onderwijs
4	Conciërge
5	Onderwijzend personeel dimona RSZPPO
6	Beroepsbrandweerlied
7	Verz., verpleg. en paramed. personeel
9	onderwijzend personeel dimona RSZ

- 1.4.3.101. SocialSecurityPrefix  
Prefix van het sociale zekerheidsnummer dat wordt toegekend door de sociale zekerheid.  
Veld loondossier RSZ\_VOORNR

Code	Omschrijving
001	Federale Politie
952	
957	

- 1.4.3.102. SocialSecurityType  
Geeft aan of de werkgever behoort tot de federale of lokale overheid.  
Veld loondossier RSZ\_RSZPPO\_CD

Code	Omschrijving
1	Federale overheid
2	Lokale overheid

- 1.4.3.103. SpecialContributionSocialSecurityCode  
Berekeningswijze Bijzondere Bijdrage Sociale Zekerheid.  
Veld loondossier BZBIJDR\_CD  
Defaultwaarde 2

Code	Omschrijving
2	BBSZ wordt maandelijks berekend met een afrekening in de laatste maand van het kwartaal

- 1.4.3.104. SpouseDisabledCode (berekening bedrijfsvoorheffing)  
Echtgeno(o)t(e) mindervalid voor berekening bedrijfsvoorheffing  
Veld loondossier EG\_MVAL\_CD

Code	Omschrijving
Y	Echtgeno(o)t(e) is mindervalid(e)
N	Echtgeno(o)t(e) is valid(e)

- 1.4.3.105. SpouseIncomeCode (berekening bedrijfsvoorheffing)  
Inkomsten partner.  
Repertorium IECH, veld loondossier EG\_INK\_CD  
(PS: PB\_EARNINGS\_PRTN)

Code	Nederlands
0	Alleenstaande
1	echtg.met gewone beroepsink.max. = *** EUR net/m

Code	Nederlands
2	echtg. met pens.,rente,ed. max. = *** EUR netto/m.
3	echtg. EEG. en inkomen > *** EUR/jaar
8	echtgeno(o)t(e) met beroepsinkomsten
9	echtg.zond.ber.ink./pens,rente,ed < *** EUR net/m

- 1.4.3.106. SpouseProfessionCode  
Beroep van de partner op de laatste dag van de betaalperiode.  
Beroepscode echtgeno(o)t(e).  
Repertorium BECH, veld loondossier EG\_BRP\_BP\_CD

Code	Omschrijving
1	Arbeider
2	Dienstbode
3	Hoofdarbeider (bediende)
4	Zelfstandige
5	Mijnwerker
6	Zeeman ter koopvaardij
7	Vaste beamte of stagiair
8	Andere
9	Geen

- 1.4.3.107. StartingJobAgreementCode  
Code startbaanovereenkomst.  
Repertorium RSBO, veld loondossier SBO\_CTR\_CD

Code	Nederlands
1	SBO type1 AOV(excl. buitenlanders en minderval)
2	SBO type2 AOV-opleiding(excl.buitenlander en mval)
3	SBO type3 Leerovereenkomst(excl.buitenl. en mval)
4	SBO type1 AOV werkloze +45jaar en UVW >= 1 jaar
11	Ex-SBO type1 AOV
12	Ex-SBO type2 AOV-opleiding
13	Ex-SBO type3 Leerovereenkomst
21	SBO type1 AOV buitenlandse afkomst
22	SBO type1 AOV mindervalide
31	SBO type2 AOV-opleiding buitenlandse afkomst
32	SBO type2 AOV-opleiding mindervalide
41	SBO type3 leerovereenkomst buitenlandse afkomst
42	SBO type3 leerovereenkomst mindervalide
51	Ex-SBO type1 AOV geen vermindering
52	Ex-SBO type2 AOV-opleiding geen vermindering
53	Ex-SBO type3 Leerovereenkomst geen vermindering

- 1.4.3.108. StartingJobAgreementDate  
Startdatum startbaanovereenkomst.  
Veld loondossier SBO\_DT

- 1.4.3.109. StatuteCode  
Statuut van een contract (betekenis is verschillend van code statuut SSGPI).  
Repertorium STAT, veld loondossier STATUT\_CD

Code	Omschrijving
1	Contractueel
10	Gepensioneerde

Code	Omschrijving
11	Bruggepensioneerde
12	Weduwen
13	Wezen
14	Reservemilitairen/gepensioneerde VEP
16	Vrijwilliger
17	Werkloze
18	Plan Formation Insertion (PFI)
2	Tijdelijk
3	Vastbenoemd
4	Mandataris
5	Bedrijfsleider
6	Bestuurder
9	Beheerder (vzw)

- 1.4.3.110. StudentCode  
 Type leerling, leercontracten zijn niet mogelijk bij de politie.  
 Repertorium TPLL, veld loondossier LL\_CD  
 Defaultwaarde 9

Code	Omschrijving
1	Erkende leerling middenstand
2	Industriële leerling
3	Erkende stagiair opleid ondernemingshoofd
4	Erkende stagiair opleid ondernemingshoofd
5	Leerling in socio culturele sector
6	Stagiair met een beroepsinlevingsovereenkomst
8	Leerling hovenier
9	geen leerling/niet van toepassing

- 1.4.3.111. SubscriptionPaidByEmployerFlag
- 1.4.3.112. TeacherSalarycode
- 1.4.3.113. TermOfNoticeEndDate  
 Dient enkel ingevuld te worden voor contractuele personeelsleden.  
 Veld loondossier OPZEG\_END\_DT
- 1.4.3.114. TipCode (niet van toepassing)  
 Code fooi.  
 Repertorium TPFO, veld loondossier FOOI\_CD
- 1.4.3.115. TipTypeCode (niet van toepassing)  
 Type fooi.  
 Veld loondossier FOOI\_TYPE\_CD
- 1.4.3.116. UnemploymentStartingDate  
 Einddatum werkloosheid ontslagen statutairen.  
 Veld loondossier WLH\_BEG\_DT
- 1.4.3.117. UnemploymentEndingDate  
 Begindatum werkloosheid ontslagen statutairen.  
 Veld loondossier WLH\_END\_DT
- 1.4.3.118. UnvoluntaryPartialEmployment

Type onvrijwillige (gedwongen door bedrijf) deeltijdse tewerkstelling, nodig voor sociaal document C131.

Repertorium ONVD, veld loondossier ONV\_DLT\_WN\_CD

1.4.3.119. UserNumber (niet van toepassing)

Gebruikersnummer  
Veld loondossier GBR\_NR

1.4.3.120. UserSizeCode

Code omvang RSZ  
Veld loondossier GBR\_OMVANG\_CD

1.4.3.121. VacationPayArrangementCode

Code vakantieregeling  
Veld loondossier VAKGELD\_RGL\_CD  
Defaultwaarde 2

Code	Omschrijving
2	Berekeningswijze overheid

1.4.3.122. VacationPayCalculationCode

Code berekening vakantiegeld  
Repertorium AVAK, loondossier BEREK\_VG\_CD  
Defaultwaarde?

1.4.4. WageElement

Een WageElement kan betrekking hebben op:

- de inputlooncodes die als basis hebben gediend voor de loonberekening
- de looncodes van de berekeningsresultaten

1.4.4.1. ComputationID

Afwerkingsnummer, unieke nummer van de loonrun.

1.4.4.2. ComputationDate

Afwerkingsdatum, verwerkingsdatum van de loonrun.

1.4.4.3. ComputationCode

Afwerkingscode.

Code	Omschrijving
8	Eindejaarstoelage
9	Vakantiegeld
10	Gewone afwerking
11	Onregelmatige prestaties
13	Competentietoelage

1.4.4.4. PayPeriod

Betalingsperiode.

1.4.4.5. FractionOfPayPeriode

Een betaalperiode kan opgesplitst zijn in fracties.

1.4.4.6. WritingBackCode

Tegenboekcode.

Code	Omschrijving
------	--------------

Code	Omschrijving
1	Tegenboeking
2	Boeking

#### 1.4.4.7. ComputationProfileID

Vanuit de loonelementen (WageElement) wordt verwezen naar het ComputationProfile, via dit ComputationProfileID element (het weddeprofiel dat als basis gediend heeft voor de berekening). Het weddeprofiel is een foto van de kenmerken van de arbeidsrelatie die bepalend zijn voor de loonberekening en de aangiftes. Deze kenmerken verklaren het bekomen loonresultaat. Er kunnen meerdere weddeprofielen aanwezig zijn per arbeidscontract, aangezien de berekening betrekking kan hebben op meerdere loonperiodes.

#### 1.4.4.8. SalaryCode

Looncode

Op de website [www.ssgpi.be](http://www.ssgpi.be) kan u een volledige lijst terugvinden van alle looncodes en hun specificaties.

#### 1.4.4.9. SalaryCodeLevel

Looncodeniveau: deze eigenschap wordt gebruikt om het eindresultaat van de berekening te bekomen, bv. het nettobedrag, belastbaar. Deze code dient eveneens om ervoor te zorgen dat de looncodes in de juiste volgorde worden afgedrukt op de loonbon.

Code	Omschrijving
N00	Informatief
N00B	Informatief BV-vermindering WG
N00C	Informatief BV-verm WG onderzoekers
N00D	Informatief BV-verm WG onderzoekers
N00E	Informatief BV-verm WG onderzoekers
N00F	Informatief BV-verm WG onderzoekers
N00G	Informatief BV-verm WG onderzoekers
N00H	Informatief BV-verm WG masters
N00I	bel.loon lastenverlaging sportbeoefenaars
N00J	bel.loon lastenverlaging sportbeoefenaars
N10	Maandwedde
N11	Brutoloon
N11F	Fictief loon
N12	Vakantiegeld
N20B	begraveniskosten
N20E	Pensioenbijdrage: eigen pensioenkas
N20F	FOP-bijdrage werknemer
N20O	Pensioenbijdrage werkn: omslagkas
N20P	Pensioenbijdrage werkn: politie
N20R	RSZ-bijdrage werknemer
N20R01	RSZ vakantiegeld beschermde mandataris
N20S	Fonds senaat
N20V	Inhouding dubbel vakantiegeldstatut.
N20V01	Inhouding dubbel vakantiegeldstatut.
N20W	Inhouding op brugpensioen
N20W01	WN-bijdrage RVP beroepsjournalist
N20W02	WN-bijdrage RVP vliegend personeel
N20Z01	R.I.Z.I.V. afhouding
N20Z01O	R.I.Z.I.V. afhouding overheid
N20Z02	Solid.afhouding pensioenen
N20Z02O	Solid.afhouding pensioenen ovh
N30	Belastbare vergoedingen

N40B	Bedrijfsvoorheffing (bar.)
N40P	Bedrijfsvoorheffing (proc.)
N40V	Bedrijfsvoorheffing vermindering overuren
N40V01	Vlaamse BV-vermindering
N50	Niet belastb. vergoedingen
N60	Bijzondere bijdrage RSZ werkn.
N61	solidarit.bijdr. winstdeelname
N63Z01	R.I.Z.I.V. afhouding onbelast
N63Z02	Solidariteitsbijdrage RVP onbelast
N70	Afhoudingen
N70S	Afhoudingenschuldbeheer
N71	Voorschotten
N72	Recuperatie negatief netto
N80A	Admin.ko/dossierkosten
N80A1	beheerskosten herberekening
N80A2	beheerskosten vakantiegeld
N80A3	beheerskosten premie
N80A4	beheerskost loonbeslag/loonoverdracht
N80A5	Admin.ko/dossierkosten
N80A6	beheerskosten vakantiegeld
N80A7	beheerskosten premie
N80A8	beheerskost loonbeslag/loonoverdracht
N80B	BTW op admin ko
N80B1	BTW op admin ko herber
N80B2	BTW op admin ko vakgeld
N80B3	BTW op admin ko premie
N80B4	BTW op admin ko lbs/loonsoverdacht
N80B5	BTW op admin ko
N80B6	BTW op admin ko herber
N80B7	BTW op admin ko vakgeld
N80B8	BTW op admin ko premie
N80C	Admin.ko/dossierkosten +plan
N80D	rechtsbijstand
N80E	btw op rechtsbijstand
N90	dummy patronale bijdrage
N90A	patronale bijdrage in premie groepsverzek
N90B	WG-bijdrage RVP beroepsjourn./vlieg pers vóór 2006
N90B01	WG-bijdrage RVP beroepsjournalist
N90F	Bijdrage Pool der Parastatalen
N90F20	FOP-bijdrage werknemer ten laste van werkg
N90F2F	FOP-bijdrage werknemer op fictief loon
N90F9F	Bijdrage Pool der Parastatalen op fictief loon
N90G	WG-bijdrage getrouweid/weerverlet
N90H	Werkgeversbijdrage provisie horeca
N90M	Werkgeversbijdrage maaltijdcheques
N90O	Pensioenbijdrage werkg: omslagkas
N90P	Pensioenbijdrage werkg: politie
N90P20	Pensioenbijdrage ten laste van WG
N90R	RSZ-patronale bijdrage/vermindering
N90R01	RSZ-patronale bijdrage/vermindering
N90R05	Ex kandidaat militair (bijdrage RSZ ontslag)
N90R06	andere ex militairen (bijdrage RSZ ontslag)
N90R07	ex statutaire burgers (bijdrage RSZ ontslag)
N90R10	RSZ-werkgeversbijdr. op conventioneel brugpensioen
N90V1	Niet door te storten Bedrijfsvoorheffing



N90V2	Niet door te storten Bedrijfsvoorheffing
N90V3	Niet door te storten Bedrijfsvoorheffing
N90V4	Niet door te storten Bedrijfsvoorheffing
N90V5	Niet door te storten Bedrijfsvoorheffing
N90V6	Niet door te storten Bedrijfsvoorheffing
N90V7	Niet door te storten Bedrijfsvoorheffing
N90V8	Niet door te storten Bedrijfsvoorheffing
N90V9	Niet door te storten BV (algemeen)
N90VA	Niet door te storten Bedrijfsvoorheffing
N90VB	Niet door te storten Bedrijfsvoorheffing
N90VC	Niet door te storten BV (sporters)
N90VD	Niet door te storten BV (sporters)
N90VE	verm nt dr te storten bv (alg)
N90W	Werkgeversbijdrage op brugpensioen (RVP)
N91R	Provisie vakantiegeld arbeiders
N91S	Sociale toelage II

- 1.4.4.10. WageAmount  
Basisbedrag  
(/100)
- 1.4.4.11. WageNumberOfDays  
Veld loondossier DAGEN\_AT  
(/100)
- 1.4.4.12. WageNumberOfUnits  
Veld loondossier EENHEDEN\_AT  
(/100)
- 1.4.4.13. WageAmountPerUnit  
Bedrag per eenheid  
Veld loondossier EENH\_BD  
(/100000)
- 1.4.4.14. WagePercentage  
Loonpercentage  
(/100)
- 1.4.4.15. WageDivision
- 1.4.4.16. WageCoefficientNumerator  
Veld loondossier VERMIND\_TELL  
(/10000)
- 1.4.4.17. WageCoefficientDenominator  
Veld loondossier VERMIND\_NOEM  
(/10000)
- 1.4.4.18. DebtID
- 1.4.4.19. AuxiliaryBeginDate  
Dit is de begindatum van de prestatie die verloond wordt.
- 1.4.4.20. AuxiliaryEndDate  
Dit is de einddatum van de prestatie die verloond wordt.
- 1.4.4.21. AuxiliaryDivision

- 1.4.4.22. AuxiliaryAmount1  
Vrij te gebruiken veld waar een bedrag kan in vermeld worden.
- 1.4.4.23. AuxiliaryAmount2  
Vrij te gebruiken veld waar een bedrag kan in vermeld worden.
- 1.4.4.24. AuxiliaryQuantity1  
(/100000)
- 1.4.4.25. AuxiliaryQuantity2  
(/100000)
- 1.4.4.26. AuxiliaryParameter1  
Vrij te gebruiken veld waar een tekst kan in vermeld worden.
- 1.4.4.27. AuxiliaryParameter2  
Vrij te gebruiken veld waar een tekst kan in vermeld worden.
- 1.4.4.28. AuxiliaryText  
Commentaar op de loonbon.

## 1.5. Voorbeeld controlebestand xml

```
<FileIdentification>
  <CompanyNumber>11500</CompanyNumber>
  <ZoneNumber>509</ZoneNumber>
  <DraftFinalCode>FINAL</DraftFinalCode>
  <PaymentDate>2009-05-31</PaymentDate>
  <CreationDateTime>2009-07-23T11:06:58</CreationDateTime>
</FileIdentification>
<Employee>
  <EmployeeIdentification>
    <EmployeeID>44XXXXXX1</EmployeeID>
    <ContractID>00005090053557000</ContractID>
    <PersonName>PERS_A</PersonName>
    <PersonFirstName>A</PersonFirstName>
    <PersonBirthDate>1990-05-31</PersonBirthDate>
    <INSS>99XXXXXXXXXX</INSS>
    <AntePostPaymentCode>P</AntePostPaymentCode>
  </EmployeeIdentification>
  <ComputationProfile>
    <ComputationProfileID>1</ComputationProfileID>
    <AnnualSalaryTaxCode>3</AnnualSalaryTaxCode>
    <ApplyEmploymentFractionCode>Y</ApplyEmploymentFractionCode>
    <AverageSizeCode>D</AverageSizeCode>
    <PersonBirthDate>1990-05-31</PersonBirthDate>
    <BillingGroupNumber>1</BillingGroupNumber>
    <BusinessplanCode>N</BusinessplanCode>
    <ChildNotMarriedFlag>N</ChildNotMarriedFlag>
    <CivilStateDate>2009-02-01</CivilStateDate>
    <CivilStateCodePayPeriod>1</CivilStateCodePayPeriod>
    <CivilStateCodeComputation>1</CivilStateCodeComputation>
    <ContractCodeLocalGovernment>0</ContractCodeLocalGovernment>
    <ContractType>1</ContractType>
    <ContractDivision>4114</ContractDivision>
    <EmployeeDisabledSocialSecurityCode>N</EmployeeDisabledSocialSecurityCode>
    <EmployeeDisabledTaxCode>N</EmployeeDisabledTaxCode>
    <EmployeeTaxCode>1</EmployeeTaxCode>
    <EmployeeTaxDeclarationCode>2</EmployeeTaxDeclarationCode>
    <EmployeeType1>11</EmployeeType1>
    <EmployeeType2>9</EmployeeType2>
    <EmploymentAgreementCode>N</EmploymentAgreementCode>
    <EmploymentDenominator>38000</EmploymentDenominator>
    <EmploymentNumerator>38000</EmploymentNumerator>
    <EmploymentStartingDate>2009-02-01</EmploymentStartingDate>
    <EmploymentRegimeCode>500</EmploymentRegimeCode>
    <GovernmentCode>Y</GovernmentCode>
    <GrossNetJoinFlag>N</GrossNetJoinFlag>
    <GrossNetJoinNumber>0</GrossNetJoinNumber>
    <HoursSystemOfTheEmployee>3800</HoursSystemOfTheEmployee>
    <InitialEmploymentStartingDate>2009-02-01</InitialEmploymentStartingDate>
    <IrregularPartialEmploymentCode>4</IrregularPartialEmploymentCode>
    <LocalGovernmentPrefix>RSZ</LocalGovernmentPrefix>
    <MaribelCode>N</MaribelCode>
    <NationalActivityCode>84241</NationalActivityCode>
    <NumberOfChargeableChildrenDebt>0</NumberOfChargeableChildrenDebt>
    <NumberOfNormalChargeableChildren>0</NumberOfNormalChargeableChildren>
    <NumberOfDisabledChargeableChildren>0</NumberOfDisabledChargeableChildren>
  </ComputationProfile>
</Employee>
```

```
<NumberOfNormalChargeableOthers>0</NumberOfNormalChargeableOthers>
<NumberOfDisabledChargeableOthers>0</NumberOfDisabledChargeableOthers>
<NumberOfNormalChargeableElderly>0</NumberOfNormalChargeableElderly>
<NumberOfDisabledChargeableElderly>0</NumberOfDisabledChargeableElderly>
<OfficialParitairComite>999000</OfficialParitairComite>
<ParitairComiteGrouping>3</ParitairComiteGrouping>
<PaymentFrequencyCode>1</PaymentFrequencyCode>
<PensionFundNumber>2</PensionFundNumber>
<PensionSystemCode>99</PensionSystemCode>
<RecruitmentFrameworkCode >999</RecruitmentFrameworkCode >
<RecruitmentFrameworkDate >2009-02-01</RecruitmentFrameworkDate >
<RegionCode>1</RegionCode>
<SalaryCalculationCode>1</SalaryCalculationCode>
<SectorCode>1</SectorCode>
<SizeCode>9</SizeCode>
<SocialSecurityCategory>015</SocialSecurityCategory>
<SocialSecurityInscriptionQuarter>20051</SocialSecurityInscriptionQuarter>
<SocialSecurityNotionCode>12</SocialSecurityNotionCode>
<SocialSecurityPrefix>001</SocialSecurityPrefix>
<SocialSecurityType>1</SocialSecurityType>
<SpecialContributionSocialSecurityCode>2</SpecialContributionSocialSecurityCode>
<StatuteCode>1</StatuteCode>
<StudentCode>9</StudentCode>
<UnvoluntaryPartialEmployment>9</UnvoluntaryPartialEmployment>
<VacationPayArrangementCode>2</VacationPayArrangementCode>
</ComputationProfile1>
<WageElement>
  <ComputationID >115001000100</ComputationID >
  <ComputationDate>2009-06-19</ComputationDate>
  <ComputationCode>10</ComputationCode>
  <PayPeriod>2009-02-28</PayPeriod>
  <FractionOfPayPeriod>2009-02-01</FractionOfPayPeriod>
  <WritingBackCode>2</WritingBackCode>
  <ComputationProfileID>1</ComputationProfileID>
  <SalaryCode>1000</SalaryCode>
  <SalaryCodeLevel>N00</SalaryCodeLevel>
  <WageAmount> 1249164</WageAmount>
</WageElement>
</Employee>
```

## 2. Boekhoudbestand lokale politie

### 2.1. Algemeen

Dit bestand bevat alle gegevens om de nodige boekingen in een boekhoudsysteem te werwerken.

Er staan geen mintekens in deze bestanden en er worden geen nulboekingen gedaan. Informatieve looncodes genereren geen boekingen.

### 2.2. Kenmerken

Benaming: L4.BHCP.JJJJJJJ.YYYYMMDD.NNNNNN.xml

Formaat: xml

Bestemming: enkel lokale politie

Tijdstip: wekelijks en bij definitieve run

### 2.3. Documentatie

Bijkomende informatie vindt u in de AccountingFile.xsd: mogelijke velden van het boekhoudbestand.

Meer info betreffende de mogelijke waarden; beschrijving en een technische specificaties vindt u in de Dictionary.xsd.

De verklaring van de mogelijke waarden vindt u terug in Repertoria.xls.

Voorbeeld boekhoudbestand lokale politie

```
<L4AccountingDataFile>
<AccountingDataFile>
<FileIdentification>
  <CompanyNumber>11501</CompanyNumber>
  <ZoneNumber>5267</ZoneNumber>
  <DraftFinalCode>DRAFT</DraftFinalCode>
  <CreationDateTime>2009-05-18T07:41:07</CreationDateTime>
</FileIdentification>
<Employee>
  <EmployeeIdentification>
    <EmployeeID>44XXXXXX1</EmployeeID>
    <ContractID>00052670001162001</ContractID>
    <PersonName>PERS_A</PersonName>
    <PersonFirstName>ANDRE</PersonFirstName>
    <INSS>99XXXXXXXXX</INSS>
    <AntePostPaymentCode>P</AntePostPaymentCode>
  </EmployeeIdentification>
  <WageElement>
    <ComputationDate>2009-05-14</ComputationDate>
    <ComputationID>115011000070</ComputationID>
    <ComputationCode>10</ComputationCode>
    <ChargedYear>2009</ChargedYear>
    <FiscalYear>2009</FiscalYear>
    <FinancialYear>1900</FinancialYear>
    <SSQuarter>20091</SSQuarter>
    <PayPeriod>2009-02-28</PayPeriod>
    <DebitAmount>333354</DebitAmount>
    <DebitAccountNumber>62001</DebitAccountNumber>
    <SalaryCode>4000</SalaryCode>
    <TypeOfSalaryCode>LOON</TypeOfSalaryCode>
    <SalaryBaseCode>4000</SalaryBaseCode>
    <AnalyticalCode>000000000000</AnalyticalCode>
    <FunctionalCode>33001</FunctionalCode>
    <EconomicalCode>11101</EconomicalCode>
    <PaymentDebtCode>1</PaymentDebtCode>
  </WageElement>
</Employee>
```

### 3. Rapporteringbestand

#### 3.1. Algemeen

Dit bestand is een afgeleide van het boekhoudbestand. Het is bedoeld als basis voor de bijzondere rekenplichtigen om de mandaten aan te maken.

#### 3.2. Kenmerken:

Benaming bestand L4.BLLC.JJJJJJ.YYYYMMDD.NNNNNN.xls

Formaat bestand: xls

Bestemming: lokale politie

Tijdstip: wekelijks en bij definitieve run

Het rapport bestaat uit 4 tabbladen:

- Globaal
- Detail per looncode
- Detail per persoon
- Detail afhoudingen

### 3.3. Voorbeeld rapporteringsbestand

Tabblad Globaal

Zaaknummer	Datum betalingsbevel	Afzekeringsniveau	Functionele code	Econamische code	Jaar	LOON	HS	NAT	MC	COMP	45300	454001	454002	454003	454004	454005	454006	454007	45453	45500	452801	452802	452803	
5274	30/03/2009	115081000200	33001	11101	2009	133993,08	0	0	0	0	39698,48	0	4756,77	0	0	0	0	1224,23	9811,53	78502,07	0	0	0	0
5274	30/03/2009	115081000200	33001	12148	2009	1940,79	0	0	0	0	0	0	0	0	0	0	0	0	0	1940,79	0	0	0	0
5274	30/03/2009	115081000200	33001	12103	2009	518,37	0	0	0	0	0	0	0	0	0	0	0	0	0	518,37	0	0	0	0
5274	30/03/2009	115081000200	33001	11301	2009	20728,71	0	0	0	0	0	0	20728,71	0	0	0	0	0	0	0	0	0	0	0
5274	30/03/2009	115081000200	33001	11321	2009	26164,03	0	0	0	0	0	26164,03	0	0	0	0	0	0	0	0	0	0	0	0
5274	30/03/2009	115081000200	33091	11101	2009	2032,21	53,4	0	0	0	474,85	0	72,14	0	0	0	0	9,3	152,42	1376,9	0	0	0	0
5274	30/03/2009	115081000200	33091	11301	2009	314,39	0	0	0	0	0	0	314,39	0	0	0	0	0	0	0	0	0	0	0
5274	30/03/2009	115081000200	33091	11321	2009	406,44	0	0	0	0	0	0	406,44	0	0	0	0	0	0	0	0	0	0	0

Tabblad Detail per looncode

Zaaknummer	Datum betalingsbevel	Afzekeringsniveau	Functionele code	Econamische code	Betalingsperiode	Looncode	LOON	HS	NAT	MC	COMP	45300	454001	454002	454003	454004	454005	454006	454007	45453	45500	452801	452802	452803	
5274	30/03/2009	115081000200	33001	11101	30/04/2009	4000	129991,4	0	0	0	0	38432,55	0	4614,72	0	0	0	0	1189,59	9749,37	76005,17	0	0	0	0
5274	30/03/2009	115081000200	33001	12148	30/04/2009	4045	736,3	0	0	0	0	0	0	0	0	0	0	0	0	0	736,3	0	0	0	0
5274	30/03/2009	115081000200	33001	12103	30/04/2009	4046	518,37	0	0	0	0	0	0	0	0	0	0	0	0	0	518,37	0	0	0	0
5274	30/03/2009	115081000200	33001	12148	30/04/2009	4047	1093,98	0	0	0	0	0	0	0	0	0	0	0	0	0	1093,98	0	0	0	0
5274	30/03/2009	115081000200	33001	11101	30/04/2009	4205	663,04	0	0	0	0	210,49	0	23,52	0	0	0	0	6,22	0	422,81	0	0	0	0
5274	30/03/2009	115081000200	33001	11301	30/04/2009	4000	20109,63	0	0	0	0	0	0	20109,63	0	0	0	0	0	0	0	0	0	0	0
5274	30/03/2009	115081000200	33001	11301	30/04/2009	4205	102,56	0	0	0	0	0	0	102,56	0	0	0	0	0	0	0	0	0	0	0
5274	30/03/2009	115081000200	33001	11321	30/04/2009	4000	25998,27	0	0	0	0	0	25998,27	0	0	0	0	0	0	0	0	0	0	0	0
5274	30/03/2009	115081000200	33001	11101	30/04/2009	4067	523,61	0	0	0	0	168,64	0	18,59	0	0	0	0	4,93	0	321,45	0	0	0	0
5274	30/03/2009	115081000200	33001	11301	30/04/2009	4067	81	0	0	0	0	0	0	81	0	0	0	0	0	0	0	0	0	0	0
5274	30/03/2009	115081000200	33001	11101	30/04/2009	4003	798,07	0	0	0	0	223,34	0	28,34	0	0	0	0	7,24	0	539,15	0	0	0	0
5274	30/03/2009	115081000200	33001	11301	30/04/2009	4003	123,5	0	0	0	0	0	0	123,5	0	0	0	0	0	0	0	0	0	0	0
5274	30/03/2009	115081000200	33001	11101	30/04/2009	4095	681,46	0	0	0	0	182,17	0	24,2	0	0	0	0	6,32	0	468,77	0	0	0	0
5274	30/03/2009	115081000200	33001	11301	30/04/2009	4095	105,42	0	0	0	0	0	0	105,42	0	0	0	0	0	0	0	0	0	0	0
5274	30/03/2009	115081000200	33001	12148	30/04/2009	4062	110,51	0	0	0	0	0	0	0	0	0	0	0	0	0	110,51	0	0	0	0
5274	30/03/2009	115081000200	33001	11101	30/04/2009	4086	265,21	0	0	0	0	86,57	0	9,41	0	0	0	0	2,24	0	166,99	0	0	0	0
5274	30/03/2009	115081000200	33001	11301	30/04/2009	4086	41,03	0	0	0	0	0	0	41,03	0	0	0	0	0	0	0	0	0	0	0
5274	30/03/2009	115081000200	33001	11101	30/04/2009	4102	241,51	0	0	0	0	75,01	0	8,57	0	0	0	0	2,3	0	155,63	0	0	0	0
5274	30/03/2009	115081000200	33001	11301	30/04/2009	4102	37,36	0	0	0	0	0	0	37,36	0	0	0	0	0	0	0	0	0	0	0
5274	30/03/2009	115081000200	33001	11101	30/04/2009	4096	828,78	0	0	0	0	319,71	0	29,42	0	0	0	0	5,39	62,16	412,1	0	0	0	0
5274	30/03/2009	115081000200	33001	11301	30/04/2009	4096	128,21	0	0	0	0	0	0	128,21	0	0	0	0	0	0	0	0	0	0	0
5274	30/03/2009	115081000200	33001	11321	30/04/2009	4096	165,76	0	0	0	0	0	165,76	0	0	0	0	0	0	0	0	0	0	0	0
5274	30/03/2009	115081000200	33091	11101	30/04/2009	4000	2032,21	0	0	0	0	461,22	0	72,14	0	0	0	0	9,3	152,42	1337,13	0	0	0	0
5274	30/03/2009	115081000200	33091	11101	30/04/2009	4034	0	53,4	0	0	0	13,63	0	0	0	0	0	0	0	0	39,77	0	0	0	0
5274	30/03/2009	115081000200	33091	11301	30/04/2009	4000	314,39	0	0	0	0	0	0	314,39	0	0	0	0	0	0	0	0	0	0	0
5274	30/03/2009	115081000200	33091	11321	30/04/2009	4000	406,44	0	0	0	0	0	0	406,44	0	0	0	0	0	0	0	0	0	0	0



Tabblad Detail per persoon

Zakennummer	Datum bevalingsbevel	Afzenderinstelling	Referentienummer	Perzamelingsnaam	Functionele code	Economische code	Betalingsperiode	LOON	MS	NAT	MC	COMP	45300	454001	454002	454003	454004	454005	454006	454007	45453	45500	452801	452802	452803
5274	30/03/2009	115081000200	44XXXXXXXXX2	PERS_1	33001	11101	30/04/2009	5024,85	0	0	0	0	1741,24	0	178,38	0	0	0	0	49,78	276,86	2678,49	0	0	0
5274	30/03/2009	115081000200	44XXXXXXXXX2	PERS_1	33001	12148	30/04/2009	19,9	0	0	0	0	0	0	0	0	0	0	0	0	0	19,9	0	0	0
5274	30/03/2009	115081000200	44XXXXXXXXX2	PERS_1	33001	12103	30/04/2009	14,01	0	0	0	0	0	0	0	0	0	0	0	0	0	14,01	0	0	0
5274	30/03/2009	115081000200	44XXXXXXXXX2	PERS_1	33001	11301	30/04/2009	777,35	0	0	0	0	0	0	777,35	0	0	0	0	0	0	0	0	0	0
5274	30/03/2009	115081000200	44XXXXXXXXX2	PERS_1	33001	11321	30/04/2009	1004,97	0	0	0	0	1004,97	0	0	0	0	0	0	0	0	0	0	0	0
5274	30/03/2009	115081000200	44XXXXXXXXX1	PERS_2	33001	11101	30/04/2009	3950,81	0	0	0	0	1280,71	0	140,25	0	0	0	0	37,97	275,04	2216,84	0	0	0
5274	30/03/2009	115081000200	44XXXXXXXXX1	PERS_2	33001	12148	30/04/2009	19,9	0	0	0	0	0	0	0	0	0	0	0	0	0	19,9	0	0	0
5274	30/03/2009	115081000200	44XXXXXXXXX1	PERS_2	33001	12103	30/04/2009	14,01	0	0	0	0	0	0	0	0	0	0	0	0	0	14,01	0	0	0
5274	30/03/2009	115081000200	44XXXXXXXXX1	PERS_2	33001	11301	30/04/2009	611,19	0	0	0	0	0	0	611,19	0	0	0	0	0	0	0	0	0	0
5274	30/03/2009	115081000200	44XXXXXXXXX1	PERS_2	33001	11321	30/04/2009	733,44	0	0	0	0	733,44	0	0	0	0	0	0	0	0	0	0	0	0

#### 4. Aangifte bedrijfsvoorheffing (E274)

##### 4.1. Algemeen

Dit bestand voorziet in alle nodige informatie opdat de werkgever de aangifte in de bedrijfsvoorheffing kan doen. Deze dienen verplicht ingediend te worden via de internettoepassing FINPROF.

Meer informatie hieromtrent vindt u op <http://minfin.fgov.be/portail1/nl/finprof/welcomefinprofnl.html>.

##### 4.2. Kenmerken

Benaming: L4.F274.JJJJJJ.YYYYMMDD.NNNNNN.csv

Formaat: csv

Bestemming: zowel federale als lokale politie

Tijdstip: bij definitieve run

##### 4.3. Voorbeeld aangifte bedrijfsvoorheffing

JUR	FAC	JAAR	AFW.NR	FI	MAAND	BASIS BV	BV	AFW.DATUM	ZONE	SGR	T	AANMAAK DT
11581	1	2009	115811000075	10	31-01-2010	155557.02	48274.14	27-11-2009	5347	2	O	27-11-2009
11581	1	2009	115811000075	10	99/99/9999	155557.02	48274.14	27-11-2009	5347	2	O	27-11-2009

## 5. Isabel-bestand

### 5.1. Algemeen

Deze bestanden bevatten de betalingen zoals berekend door het SSGPI en zijn opgesteld volgens een interbancaire structuur.

Er zijn vier types van bestanden:

- Binnenlandse betalingen xml-bestand;
- Circulaire cheques xml-bestand;
- Txt-bestand lay-out CIRI 128;
- Txt-bestand lay-out CIRI 360 circulaire cheques.

### 5.2. Binnenlandse betalingen xml-bestand

Dit bestand bevat de overschrijvingen.

Als uw politiezone via SEdi van Dexia werkt zal dit bestand rechtstreeks naar Dexia worden overgemaakt door het SSGPI. Zoniet ontvangt u dit bestand teneinde zelf de verwerking te kunnen uitvoeren.

Voor de federale politie zal het bestand via CD-ROM overgemaakt worden aan DSF teneinde de betalingen via de centraliserende rekenplichtige van de Centrale Dienst der Vaste Uitgaven te laten geschieden.

#### 5.2.1. Kenmerken

Benaming: L4.SEPE.JJJJJJ.YYYYMMDD.NNNNNN.xml

Formaat: xml

Bestemming: zowel federale als lokale politie

Tijdstip: bij definitieve run

#### 5.2.2. Documentatie

Op de onderstaande URL kan u meer detailinformatie terugvinden:

[http://www.febelfin.be/export/sites/default/febelfin/pdf/Paiements/standard-credit\\_transfer-XML-v13-NL.pdf](http://www.febelfin.be/export/sites/default/febelfin/pdf/Paiements/standard-credit_transfer-XML-v13-NL.pdf)

### 5.2.3. Velden

#### 1.0 GrpHdr

GroupHeader: reeks gemeenschappelijke kenmerken voor alle transacties vermeld in het bericht.

#### 1.1 MsgId

MessageIdentification: unieke referentie van de betalingsinstructies.

Bv. PAEUR2010-01-23-01.00.51.57712

#### 1.2. CreDtTm

CreationDateTime: datum en tijdstip waarop de betalingsinstructies werden aangemaakt.

Bv. 2010-01-23T01:00:51

#### 1.5 NbOfTx

NumberOfTransactions: aantal individuele transacties dat een bericht bevat.

#### 1.7 Grpg

Default: MIXD

#### 1.8 InitgPty

InitiatingParty: afzender van de betaling (werkgever).

Nm: Naam van de afzender van de betaling.

#### 2.0 PmtInf

PaymentInformation

#### 2.1 PmtInfId

PaymentIdentificationInformation: referentie toegekend door de afzender om het Payment Information Block in het bericht eenduidig te identificeren.

Bv. 116218783221

#### 2.2 PmtMtd

PaymentMethod: specificeert het betalingsmiddel dat gebruikt zal worden voor de overdracht van het geldbedrag.

Default: TRF: transfer van een geldbedrag van de rekening van de debiteur naar de rekening van de crediteur.

#### 2.3 PmtTpInf

PaymentTypeInformation: reeks elementen die het type transactie nadir specificeert.

#### 2.4 InstrPrty: InstructionPriority

Indicator van de dringendheid waarmee de afzender wil dat de bank van de debiteur de instructie verwerkt.

Default : NORM, prioriteitsniveau is normaal.

#### 2.5 SvcLvl: ServiceLevel

Vooraf overeengekomen serviceniveau.

#### 2.6 Cd

Code voor vooraf overeengekomen serviceniveau.

Default: SEPA

#### 2.12 CtgPurp: CategoryPurpose

Specificeert de reden van betaling.

Default: SALA, transactie is een betaling van loon.

### 2.13 ReqdExctnDt: RequestedExecutionDate

Datum waarop de afzender de bank van de debiteur vraagt om de betaling uit te voeren.

Bv. 2010-01-28

### 2.15 Dbtr: Debtor

Partij die een geldbedrag verschuldigd is aan de crediteur.

Nm: Naam

Bv. ZONE 5387 MAASMECHELEN

PstlAdr: Postadres

AdrLine: Adres

Ctry: Land

### 2.16 DbtrAcct: DebtorAccount

Identificatie van de rekening van de debiteur die zal worden gedebiteerd als resultaat van de transactie.

Id: Identification

IBAN: IBAN-formaat

Bv. BE00001496118502

### 2.17DbtrAgt: DebtorAgent

Financiële instelling die een rekening beheert voor de debiteur

FinInstnId: FinancialInstitutionIdentification

BIC: BIC-formaat

Bv. GEBABEBB

### 2.20 ChrgBr: ChargeBearer

Specificeert welke partij de kosten zal dragen die verbonden zijn aan de uitvoering van de betalingstransactie.

Default: SLEV

### 2.23 CdtTrfTxInf: CreditTransferTransactionInformation

Reeks elementen die specifieke informatie verschaffen over de individuele transactie(s) vermeld in dit bericht.

### 2.24 PmtId: PaymentIdentification

Reeks elementen die v erwijzen naar een betalingsinstructie.

### 2.26 EndToEndId

Eén identificatie toegekend door de afzender om de transactie ondubbelzinnig te identificeren. Deze identificatie wordt onveranderd doorgegeven door de hele keten heen.

Bv. 11621000001

### 2.37 Amt

Bedrag dat moet worden overgemaakt door de debiteur aan de crediteur.

### 2.38 InstdAmt

Bedrag van de overschrijving uitgedrukt in de valuta, zoals opgegeven door de afzender.

### 2.55 CdtrAgt: CreditorAgent

FinInstnId: FinancialInstitutionIdentification

BIC: BIC-formaat

Bv. KREDBEBB

2.57Cdtr: Creditor

Partij aan wie een geldbedrag verschuldigd is (bestemming).

Nm: Naam  
PstAdr: Postadres  
AdrLine: Adres  
Ctry: Land

2.58 CdtrAcct: CreditorAccount

Identificatie van de rekening van de crediteur die zal worden gecrediteerd als resultaat van de betalingstransactie.

Id: Identification  
IBAN: IBAN-formaat  
Bv. BE00053414281131

2.84 RmtInf: RemittanceInformation

Informatie die het mogelijk maakt een betaling af te punten.

2.85 Ustrd: Unstructured

Informatie verstrekt om af te punten met de overeenstemmende handelstransactie.

Bv. /A/ 44XXXXXXX VASTE WEDDE - BEREKENING OP 22/01/2010

#### 5.1.1.4. Voorbeeld Binnenlandse betalingen xml-bestand

```

<?xml version="1.0" encoding="UTF-8" ?>
- <Document xmlns="urn:iso:std:iso:20022:tech:xsd:pain.001.001.02">
- <pain.001.001.02>
- <GrpHdr>
  <MsgId>PAEUR2009-11-04-14.07.20.97497</MsgId>
  <CreDtTm>2009-11-04T14:07:20</CreDtTm>
  <NbOfTxs>2</NbOfTxs>
  <Grgg>MIXD</Grgg>
  - <InitgPty>
    <Nm>ZONE 5267 NIVELLES - GENAP</Nm>
  </InitgPty>
</GrpHdr>
- <PmtInf>
  <PmtInflId>115012530271</PmtInflId>
  <PmtMtd>TRF</PmtMtd>
  - <PmtTplnf>
    <InstrPrty>NORM</InstrPrty>
    - <SvcLvl>
      <Cd>SEPA</Cd>
    </SvcLvl>
  </PmtTplnf>
  <ReqdExctnDt>2009-06-16</ReqdExctnDt>
  - <Dbtr>
    <Nm>ZONE 5267 NIVELLES - GENAP</Nm>
  - <PstlAdr>
    <AdrLine>FAUBOURG DE CHARLEROI 86</AdrLine>
    <AdrLine>1400 NIVELLES</AdrLine>
    <Ctry>BE</Ctry>
  </PstlAdr>
  </Dbtr>
    - <DbtrAcct>
      - <Id>
        <IBAN>BE46091016839XXX</IBAN>
      </Id>
    </DbtrAcct>
  - <DbtrAgt>
    - <FinInstnId>
      <BIC>GKCCBEBB</BIC>
    </FinInstnId>
  </DbtrAgt>
  <ChrgBr>SLEV</ChrgBr>
  - <CdtTrfTxInf>
  - <PmtId>
    <EndToEndId>11501000001</EndToEndId>
  </PmtId>
  - <Amt>
    <InstdAmt Ccy="EUR">1646.09</InstdAmt>
  </Amt>
  - <CdtrAgt>
  - <FinInstnId>
    <BIC>GEBABEBB</BIC>
  </FinInstnId>
  </CdtrAgt>
    - <Cdtr>
      <Nm>AGENT 1</Nm>
    - <PstlAdr>
      <AdrLine>RUE LOUIS DE BROUCKERE 20</AdrLine>
      <AdrLine>6044 ROUX</AdrLine>
      <Ctry>BE</Ctry>
    </PstlAdr>
  </Cdtr>
  - <CdtrAcct>
    - <Id>
      <IBAN>BE07001311980XXX</IBAN>
    </Id>
  </CdtrAcct>
  - <RmtInf>
    <Ustrd>/A/ ReMUNeRATION FIXE - REGULARISATION AU 16/06/2009</Ustrd>

```

```
</RmtInf>
- <CdtTrfTxInf>
  - <PmtId>
    <EndToEndId>11501000002</EndToEndId>
  </PmtId>
  - <Amt>
    <InstdAmt Ccy="EUR">1578.09</InstdAmt>
  </Amt>
  - <CdtrAgt>
  - <FinInstnId>
    <BIC>GEBABEBB</BIC>
  </FinInstnId>
  </CdtrAgt>
  - <Cdtr>
    <Nm>AGENT 2</Nm>
    - <PstlAdr>
      <AdrLine>RUE DES ECOLES 20</AdrLine>
      <AdrLine>7181 ARQUENNES</AdrLine>
      <Ctry>BE</Ctry>
    </PstlAdr>
  </Cdtr>
  - <CdtrAcct>
    - <Id>
      <IBAN>BE88001269132XXX</IBAN>
    </Id>
  </CdtrAcct>
  - <RmtInf>
    <Ustrd>/A/ ReMUNeRATION FIXE - CALCUL LE 16/06/2009</Ustrd>
  </RmtInf>
</CdtTrfTxInf>
</PmtInf>
</pain.001.001.02>
</Document>
```



## 6. Schuldbeheer

### 6.1. Algemeen

Deze bestanden bevatten een overzicht van het schuldbeheer, zowel van de schulden mbt de negatieve netto's als de geschillendossiers.

Er zijn twee types van bestanden:

- Negatieve netto's;
- Geschillen.

#### 6.1.1. Negatieve netto's

Dit is een bestand met alle nog openstaande schulden ((schuldgroep 9840, 9950, 9953, 9954, 9955, 9956, 9958 en 9959). Hierin worden eveneens de schulden die op niveau van de CDVU werden aangemaakt hernomen. Enkel de schulden mbt de negatieve netto's worden hernomen, de externe schulden (geschilendossier) werden niet hernomen.

##### 6.1.1.1. Kenmerken

Benaming: TH.SBNN.JJJJJJ.YYYYMMDD.NNNNNN.xls

Formaat: xls

Bestemming: zowel federale als lokale politie

Tijdstip: bij definitieve run

##### 6.1.1.2. Documentatie

Bijkomende informatie vindt u op de website van het ssgpi ([www.ssgpi.be](http://www.ssgpi.be)).  
Loonmotor > Werkinstructies > Schuldbeheer

##### 6.1.1.3. Velden

- 6.1.1.3.1. Jur  
Juridische entiteit (ander nr dan nummer politiezone).
- 6.1.1.3.2. BU  
Business Unit.
- 6.1.1.3.3. EmplId  
Uniek identificatienummer PeopleSoft.
- 6.1.1.3.4. EmplIdAlter  
Het identificatienummer van het personeelslid.
- 6.1.1.3.5. EmplIdAlterOld  
De stamnummer van het personeelslid.
- 6.1.1.3.6. LastName  
De achternaam van het personeelslid.
- 6.1.1.3.7. FirstName  
De voornaam van het personeelslid.
- 6.1.1.3.8. Date  
De datum van de schuldvordering.
- 6.1.1.3.9. Nr

Het nummer van de schuldvordering.

6.1.1.3.10. BronId  
Basisnummer van de schuldvordering.

6.1.1.3.11. BeginDate  
Begindatum inhoudingen schuldvordering.

6.1.1.3.12. Status  
Status van de schuld.

Code	Omschrijving
A	Actief
I	Inactief

6.1.1.3.13. DebtGrp  
Schuldgroep: de schuldgroep bepaalt de wijze van afhandeling van schulden.

Code	Omschrijving
9840	Voorschot op loon
9841	Gratis logement
9950	Recuperatie negatieve netto ECA's + Reguls ECA's
9953	Recuperatie onverschuldigde betaling (alles)
9954	Recuperatie onverschuldigde betaling na 1409
9955	Recuperatie onverschuldigde betaling voor 1409 (voor geschillen)
9956	Recuperatie onverschuldigde betaling WEDDE
9958	Recuperatie onverschuldigde betaling EJT
9959	Recuperatie onverschuldigde betaling VG

6.1.1.3.14. Rang  
Binnen elke schuldgroep kan een rang (nummering) bepaald worden, dit is de bepalende parameter voor de verdere afhandeling binnen elke schuldgroep.

6.1.1.3.15. Amount  
Het bedrag van de schuldvordering.

6.1.1.3.16. Paid  
Bedrag reeds betaald van de schuldvordering.

6.1.1.3.17. Rest  
Het saldo van de schuldvordering.

6.1.1.3.18. RecipientId  
Nummer van de schuldeiser.

6.1.1.3.19. Recipiënt  
Naam van de schuldeiser.

6.1.1.3.20. Message  
Boodschap

6.1.1.3.21. Info  
Extra info

6.1.1.3.22. AgreedAmount  
Afgesproken bedrag.

6.1.1.3.23. AgreedPercentage  
Afgesproken percentage.

6.1.1.4. Voorbeeld Bestand negatieve netto's

BU	EmplId	EmplIdAlter	EmplIdAlterOld	Date	Nr	BronId	BeginDate	Status	DebtGrip	Rang	Amount	Paid	Rest	Recipient	Message	Info	AgreedAmount	AgreedPercentage
5267	000xxxx	44xxxxxxx	44xxxxxxx	01-03-2008	00000000242		31-12-1999	A	9953	1	€ 4 545,88	€ 0,00	€ 4 545,88	ZP 5267	44xxxxxxx		€ 0,00	0
5267	000xxxx	44xxxxxxx	44xxxxxxx	01-09-2006	00000000605		31-12-1999	A	9953	1	€ 18,38	€ 0,00	€ 18,38	ZP 5267	44xxxxxxx		€ 0,00	0
5267	000xxxx	44xxxxxxx	44xxxxxxx	01-12-2002	00000001488		31-12-1999	A	9953	1	€ 13 863,64	€ 13 697,26	€ 166,38	ZP 5267	44xxxxxxx		€ 0,00	0
5267	000xxxx	44xxxxxxx	44xxxxxxx	01-07-2007	00000001492		31-12-1999	A	9953	1	€ 343,62	€ 0,00	€ 343,62	ZP 5267	44xxxxxxx		€ 0,00	0
5267	000xxxx	44xxxxxxx	44xxxxxxx	01-09-2009	00000001655		31-12-1999	A	9953	3	€ 1 016,30	€ 0,00	€ 1 016,30	ZP 5267	44xxxxxxx		€ 0,00	0
5267	000xxxx	44xxxxxxx	44xxxxxxx	01-10-2008	00000002430		31-12-1999	A	9953	1	€ 0,21	€ 0,00	€ 0,21	ZP 5267	44xxxxxxx		€ 0,00	0
5267	000xxxx	44xxxxxxx	44xxxxxxx	01-08-2009	00000004061		31-12-1999	A	9953	1	€ 579,74	€ 0,00	€ 579,74	ZP 5267	44xxxxxxx		€ 0,00	0
5267	000xxxx	44xxxxxxx	44xxxxxxx	01-09-2006	00000004659		31-12-1999	A	9953	1	€ 18,38	€ 0,00	€ 18,38	ZP 5267	44xxxxxxx		€ 0,00	0
5267	000xxxx	44xxxxxxx	44xxxxxxx	01-12-2002	00000005050		31-12-1999	A	9953	1	€ 15 994,66	€ 14 614,16	€ 1 380,50	ZP 5267	44xxxxxxx		€ 0,00	0

## 7. Betalingsopdrachten

### 7.1. Algemeen

Dit bestand bevat een overzicht van de betalingen die zullen uitgevoerd worden.

### 7.2. Kenmerken

Benaming: TH.PAYE.JJJJJJJ.YYYYMMDD.NNNNNN.xls

Formaat: xls

Bestemming: zowel federale als lokale politie

Tijdstip: bij definitieve run

### 7.3. Velden

#### 7.3.1. Jur

Juridische entiteit (ander nr dan nummer politiezone)

#### 7.3.2. BU

Business Unit

#### 7.3.3. EmplId

Uniek identificatienummer van het personeelslid.

#### 7.3.4. EmplIdAlter

Het identificatienummer van het personeelslid.

#### 7.3.5. EmplIdAlterOld

De stamnummer van het personeelslid.

#### 7.3.6. LastName

De achternaam van het personeelslid.

#### 7.3.7. FirstName

De voornaam van het personeelslid.

#### 7.3.8. Cont

Nummer arbeidsrelatie

#### 7.3.9. NameBeneficiar

Naam begunstigde

#### 7.3.10. Bic

#### 7.3.11. Bban

#### 7.3.12. Iban

#### 7.3.13. Amount

Bedrag

#### 7.3.14. Currency

7.3.15. ComputationCode  
Afwerkingscode

7.3.16. ComputationNr  
Afwerkingsnummer

7.3.17. Datpay  
Betalingsdatum

7.4. Voorbeeld betalingsopdracht

Jur	BU	EmplId	Cont	NameBeneficiar	Bic	Bban	Iban	Amount	Currency	ComputationCode	ComputationNr	Datpay
0011696	0509	000000X	0	AGENT 1	GKCCBEBB	062-0133510-XX	BE870620133510XX	2923,69	EUR	10	1002915	31/05/XX
0011696	0509	000000Z	0	CALOG 1	KREDBEBB	735-2113788-XX	BE977352113788XX	1289,54	EUR	10	1003400	31/05/XX
0011696	0509	000000Y	0	AGENT 2	GEBABEBB	001-1733952-XX	BE200011733952XX	1490,08	EUR	10	1002915	31/05/XX

## 8. Ordonnanceringsbestanden

### 8.1. Algemeen

Deze bestanden zijn enkel voor de federale politie en bevatten detailinformatie mbt de ordonnanciering.

Er zijn drie types van bestanden:

- Ordonnanceringsbestand;
- Begeleidingsborderel ordonnanceringsbestand;
- Begeleidingsborderel overschrijvingen.

#### 8.1.1. Ordonnanceringsbestand

##### 8.1.1.1. Kenmerken

Benaming: L4.ORDO.JJJJJJ.YYYYMMDD.NNNNNN.txt

Formaat: txt

Bestemming: enkel federale politie

Tijdstip: bij definitieve run

##### 8.1.1.2. Beschrijving bestand

Het bestand heeft:

- 2 headerrecords;
- Meerdere data records
- Een trailer record
- EOF-record

##### 8.1.1.2.1. Header Record 1

Field Name	Reference Name	Lengte	Start	Type	Opvullen met
CODE-1	EXT	3	1	X	EXT
CODE-2	Nummer correspondent 06 of 18	2	4	X	
CODE-3	Recordtype : HDR	3	6	X	HRD
CODE-4	1			X	1
ABUD	Begrotingsjaar	2	10	9	GSTXORD.001_BUD_JAAR
VNV	Type ordonnanties (VI=te viseren, NV= niet te viseren)			X	NV
GRPNV	Groep niet te viseren ordonnanties (OP = beschikking op kredietopening, FO=betaling in het buitenland(cat76), andere gevallen blanco)	2	14	X	Niet opvullen
DATCREA	Datum van aanmaak(formaat YYYYMMDD)	8	16	9	Betaaldatum
IDENTEMET	Identificatie van de uitgever (FOD, enz.)	30	24	X	
NUMTEL	Telefoonnummer van de verantwoordelijke	9	54	X	
NUMFAX	Faxnummer van de verantwoordelijke	9	63	X	
DEWISE	Munteenheid : EUR	3	72	X	EUR
STATUS	TEST of PROD	4	75	X	PROD
Filler		2	79	X	

### 8.1.1.2.2. Header Record 2

Field Name	Reference Name	Lengte	Start	Type	Opvullen met
CODE-1	EXT	3	1	X	EXT
CODE-2	Nummer correspondent 06 of 18	2	4	X	
CODE-3	Recordtype : HDR	3	6	X	HRD
CODE-4	2	1	9	X	2
RESPNOM	Naam van de verantwoordelijke	23	10	X	Opzoeken in GSTPCTP met GSTXORD.JUR_NR en CD = GSTPADR.CTP_CD (eerst RESPADR opzoeken) Opzoeken in GSTPADR met JUR_NR = GSTXORD.JUR_NR en ADR_TYPE_CD = 'P' En TAAL_CD = GSTXORD.TAAL_CD (maar 1=F en 2=N)
RESPADR	Adres van de verantwoordelijke (dienstadres)	26	33	X	Zie voorgaande
CODPOST	Postcode	4	59	9	GSTPADR.POST_CD uit voorgaande
LOCALITE	Eemeente	18	63	X	GSTPADR.PL uit voorgaande

### 8.1.1.2.3. Data Record

Field Name	Reference Name	Lengte	Start	Type	Opvullen met
DATE	EXT Datum van uitgifte (formaat YYYYMMDD)	8	1	9	systemdag
ABUD	Begrotingsjaar	2	9	9	GSTXORD.O01_BUD_JAAR
CBUD	Begrotingskenmerk	1	11	9	GSTXORD.O02_CRED_TYPE
CAT	Categorie van uitgave	2	12	9	GSTXORD.O04_EXPEN_TYPE
CORB	Begrotingscorrespondent: 06	2	14	9	GSTXORD.O05_CORRES
BUD	Begroting	2	16	9	GSTXORD.O09_BUDGET_CD
SBUD	Aard van Begroting	2	18	9	GSTXORD.O11__BUDGET_TP
SEC	Organieke afdeling	2	20	9	GSTXORD.O12_SECTION
GENR	Aard van ordonnantie	1	22	9	GSTXORD.O03_TYPE.
NUM	Ordonnantienummer	5	23	9	GSTXORD.O06_ Hierboven bepaald
TIT	Titel	1	28	9	GSTXORD.O13_TITEL
CPRES	Code prestatie	1	29	9	GSTXORD.O15_PREST_CD
ART	Artikel	9	30	9	GSTXORD.O14_ART
MONT	Bedrag van de aanrekening [niet gesigneerd] (*)	13	38	9	GSTXORD.BD
CTRL	Controlnummer van de voorlopige uitgaven	3	51	9	GSTXORD.O07_CTRL_EXPEN
CINV	Inventariscode	8	54	9	GSTXORD.O18__INVENT_CD
VENG	Vastleggingsvisum	7	62	9	GSTXORD.O17__VISUM_NR
VIR	Aantal overschrijvingen	5	69	9	GSTXORD.O08_TRANFER_NR
CORD	Code ordonnantie (1 = te viseren, 2 = niet te viseren)	1	74	9	Altijd 2
SEQ	Volgnummer	3	75	9	Niet opvullen
LANG	Code taal (1=FR;2=NL)	1	78	9	GSTXORD.O10_TAAL_CD
Filler		2	79	X	

### 8.1.1.2.4. Trailer Record

Field Name	Reference Name	Lengte	Start	Type	Opvullen met
CODE-1	EXT	3	1	X	EXT
CODE-2	Nummer correspondent 06 of 18	2	4	X	GSTXORD.O05_CORRES
CODE-3	Recordtype : TRL	3	6	X	TRL
CODE-4	1	1	9	X	2
MONTANT	Totaalbedrag van de ordonnanties in bestand (eurocent)	15	10	9	Totaal van GSTXORD.BD * 100
REFEM	Referentie (vastgesteld per uitgever)	15	25	X	?





### 8.1.2. Begeleidingsborderel ordonnanceringsbestand

Deze printout bevat een overzicht van de ordonnanciering per DoPa. Dit document dient het ordonnanceringsbestand te begeleiden (na ondertekening voor uitvoering door federale politie).

#### 8.1.2.1. Kenmerken

Benaming: anrk\_cogi  
 Formaat: printout  
 Bestemming: enkel federale politie  
 Tijdstip: bij definitieve run

#### 8.1.2.2. Beschrijving bestand

1	2	3	4	5	6	7	8	9	10
O0	O02-	O03-	O04-	O05-	O06-	O07-	O08-	O09	O10
1_									
BU	CRED_	TYPE	EXPEN_	CORRES	ORD_NR	CTRL-	TRANSFER	BUDGET	TAAL_CD
D_									
JA	TYPE		TYPE			EXPEN	-NR	CD	
AR									

SE	11	12	13	14	15	16	17	18
Q	011_	O12_	O13_	O14_	O15_	BD	O17	O18
	BUDGET_	SECTION	TITEL	ART	PREST		VISUM	INVENT_
	TP				_CD		NR	CD
	...	...	...	...	...	...	...	...
					TOT	TOT_BD		

#### 8.1.2.3. Voorbeeld Begeleidingsborderel ordonnanceringsbestand

ORDONNANTIE VAN UITGAVE										21	07R	VEREPPENING								
												VAN 31/12/2009								
	1		2		3		4		5		6		7		8		9		10	
	09		1		0		12		06		30000		.		.		99		2	
	SEQ		11		12		13		14		15		16		17		18			
			70		00		9		87075074		0		4528.26		.		.			
	Totaal :										4528.26									
Categorie van uitgaven : centrale dienst P/der vaste uitgaven												Wet van , BS Nr								
De minister Federale Politie vraagt de aanrekening van het bedrag van 4528.26 Euro												Kader bestemd voor het bestuur								
Brussel, 27/11/2009 Namens de Minister, In Opdracht												Vaste uitgaven vrijgesteld van het voorafgaand visum van het rekenhof								
Gezien, goed om te worden uitgevoerd, de gedelegeerde van de Thesaurie,												Ingeschreven bij de Thesaurie								
												Uitgevoerd door het bestuur postcheques, op 30/12/2009								

### 8.1.3. [Girale lijst](#)

Dit is een overzicht met de betalingen van RSZ, FOP, BV en de inhouding egalisatiefonds.

#### 8.1.3.1. [Kenmerken](#)

Benaming: anrk\_ordl

Formaat: printout

Bestemming: enkel federale politie

Tijdstip: bij definitieve run

#### 8.1.3.2. [Voorbeeld Girale lijst](#)

WERKGEVER 11500  
 GEïNTEGREERDE POLITIE  
 SSGPI  
 VERTROUWELIJK  
 KROONLAAN 145 BUS C  
 1050 ELSENE  
 OND.NR. 0869.909.460

GIRALE LIJST  
 betaalperiode:  
 opgesteld op: 27/11/2009  
 munt: EUR Rekening: BE92679200220023  
 bank: PCHQBEBB  
 sturingsgroep:

Pagina: 1

Refertenummer	Rekeningnummer	Naam en adres	Taal	Bedrag	Betaaldatum
RSZ 10	BE92679200608023 PCHQBEBB	THOMASSEN JEAN-PIERRE FRITZ TOUSSAINTSTRAAT 8 1050 BRUSSEL	1	210567.13	31/12/2009
FOP 10	BE92679200608023 PCHQBEBB	THOMASSEN JEAN-PIERRE FRITZ TOUSSAINTSTRAAT 8 1050 BRUSSEL	1	176484.74	31/12/2009
BV 10	BE92679200608023 PCHQBEBB	THOMASSEN JEAN-PIERRE FRITZ TOUSSAINTSTRAAT 8 1050 BRUSSEL	1	734856.97	31/12/2009
Totaal				:	1121908.84
Algemeen totaal:					1121908.84

## Online ter beschikking stellen van betalingsbestanden via VERA

Via deze interactieve toepassing kan u de bestanden ophalen via een beveiligde internetverbinding op de website [www.ssgpi.be](http://www.ssgpi.be).

### 1. Algemeen

De toepassing bestaat erin de bijzondere rekenplichtige (en één ander personeelslid van de lokale politie) in staat te stellen om de vertrouwelijke bestanden op het gebied van financieel personeelsbeheer – de betalingsbestanden – afkomstig van het SSGPI op te halen.

Deze gegevensuitwisseling zal gebeuren via een beveiligde internetverbinding.

Dit betekent dat:

- deze applicatie slechts toegankelijk zal zijn voor de daartoe gemachtigde personen (2 per politiezone), hierna de gebruikers genoemd;
- de zones enkel de gegevens met betrekking tot de eigen personeelsleden kunnen zien.

### 2. Procedure

Eénmaal de definitieve betalingsbestanden beschikbaar zijn voor het ophalen, zal er het volgende gebeuren:

- het SSGPI zal een e-mail versturen op het emailadres van de bijzondere rekenplichtige om aan te kondigen dat er nieuwe bestanden zijn (enkel bij definitieve bestanden);
- de gebruiker (dit is de bijzondere rekenplichtige of de andere gebruiker) opent de website ([www.ssgpi.be](http://www.ssgpi.be)) en logt zich in op de directory van zijn/haar zone, waar het nieuwe bestand terug te vinden is;
- de gebruiker kan vervolgens het nieuwe bestand ophalen. Zodra het ophalen beëindigd is, wordt het bestand in de archiefdirectory geplaatst, waar het nog beschikbaar blijft.
- wanneer de tweede gebruiker zich inlogt, kan hij vaststellen of het nieuwe bestand al dan niet opgehaald werd (en dus verwerkt werd) door de andere gebruiker (nieuwe bestanden staan in de "root"; reeds opgehaalde bestanden zijn enkel terug te vinden in de archief-directory).

### 3. Wie zijn de 'gebruikers' van deze toepassing in de politiezone ?

Het ontvangen en uitvoeren van de betalingsbestanden is in principe een taak die tot de exclusieve bevoegdheid behoort van de bijzondere rekenplichtige van de lokale politie. De bijzondere rekenplichtige zal dus zeker toegang hebben tot deze nieuwe toepassing.

Aangezien de praktijk ons leert dat de bijzondere rekenplichtigen hulp krijgt bij het uitvoeren van zijn controletaken, krijgt de politiezone een tweede toegang. Het is aan de korpschef van de politiezone om, in overleg met de bijzondere rekenplichtige en/of de personeelsdienst, een tweede personeelslid aan te duiden dat toegang krijgt tot de toepassing.

### 4. Hoe krijgt men toegang tot de toepassing ?

De toepassing is toegankelijk vanuit de website [www.ssgpi.be](http://www.ssgpi.be) door middel van een inlogprocedure (gebruikersnaam en wachtwoord). (klikken op de knop "log in").

#### 4.1. Gebruikersnaam

De gebruikersnaam bestaat uit de volgende combinatie:

- Z
- Nummer van de politiezone (4 cijfers)
- C (voor de bijzondere rekenplichtige) of P (voor de tweede gebruiker)

Bijvoorbeeld: Z5270C is de gebruikersnaam voor de bijzondere rekenplichtige van de PZ 5270 en Z5270P is de gebruikersnaam voor de tweede gebruiker van de PZ 5270.

## 5. Naamgeving bestanden

Er worden twee verschillende naamprotocols gebruikt door het SSGPI.

Naamprotocol ZONE:

Dit protocol wordt door de CDVU gebruikt.

ZONE\_YYYYMMDDHHMM\_vrijebenaming

ZONE: nummer van de politiezone, bv. 5345

YYYYMMDD: datum aanmaak van het bestand

HHMM: uur

Bv. 5345\_200909262300\_Betaalstaat.xls

Naamprotocol JUR\_NR:

Dit protocol wordt voor de bestanden die rechtstreeks door de loonmotor Themis worden aangemaakt.

VV.TTTT.JJJJJJ.YYYYMMDD.NNNNNN

VV: variabele, bv. L4 of TH

TTTT: geeft type bestand aan, bv. BHCP (boekhoud) of CNTL (controle)

JJJJJJ: JUR-NR, dit is een verwijzing naar de politiezone.

YYYYMMDD: datum aanmaak van het bestand

NNNNNN: volgnummer

## 6. Zipbestanden

De bestanden worden gegroepeerd in een zipbestand. Ook hier zijn er twee verschillende mogelijkheden.

De bestanden worden gegroepeerd per werkgever per datumgroep. Dit is van toepassing voor de bestanden die worden opgeladen volgens het naamprotocol ZONE.

De bestanden worden gegroepeerd per werkgever per upload. Dit is van toepassing voor de bestanden die worden opgeladen volgens het naamprotocol JUR\_NR. Het eerste (alfabetisch gerangschikt) bestand wordt gebruikt als naam van het zipbestand.

De uitzondering hierop zijn de loonbonnen. Er zal 1 zip per werkgever en per type fiche worden aangemaakt.

## 7. Archiefmap

Er zal een boomstructuur voorzien worden in de archiefmap, deze structuur zal gebaseerd zijn op de datum van upload. De onverdeling zal per jaar en vervolgens per maand van upload gebeuren.

## 8. Wissen van de bestanden

Dit is enkel van toepassing op de bestanden die werden opgeladen via het Themisprotocol, enkel bij deze bestanden vinden we immers voorlopige bestanden (DRAFT).

Enkel fictieve bestanden (BHCP en CNTL) zullen gewist worden na 2 weken, bv. maandag 19 oktober worden de fictieve bestanden gewist die werden opgeladen in de week 5 t.e.m. 9 oktober.

## Bestanden importeren in Excel

### 1. Voordeel Xml

In Xml-bestanden worden enkel de nuttige velden weergegeven, terwijl in een txt- of excelbestand alle velden worden weergegeven, al dan niet ingevuld.

Een Xmlbestand is makkelijk inlaadbaar in een andere toepassing, zoals bv. Microsoft Excel, waardoor de leesbaarheid van de gegevens wordt bevorderd.

### 2. Van Xml naar Excel

Open Microsoft Office Excel .

Ga naar File > Open.

Open het Xml-bestand.

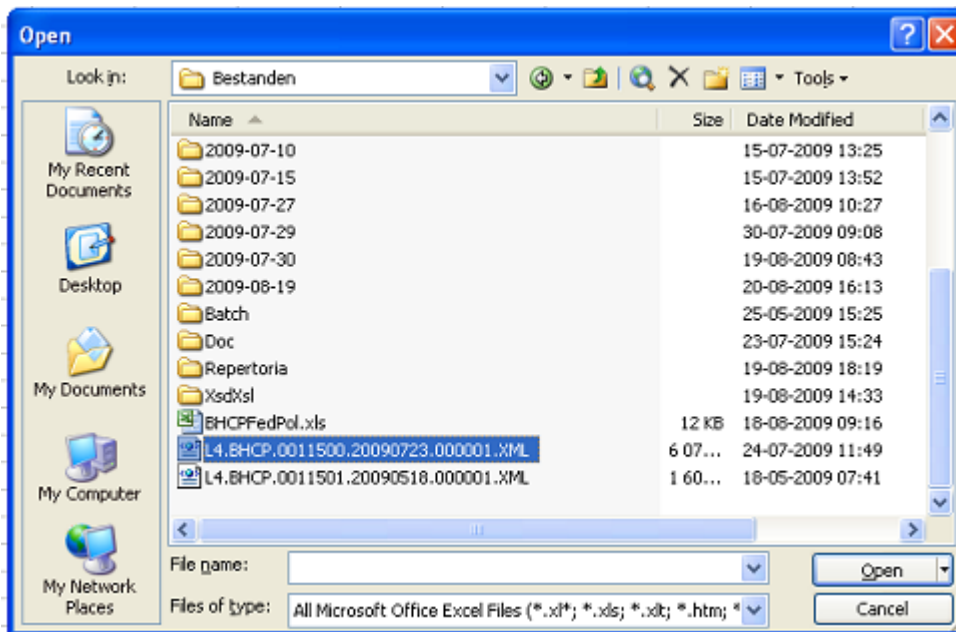

Klik op OK.

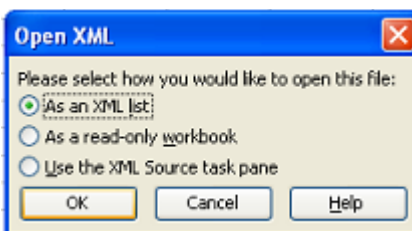

Klik op OK

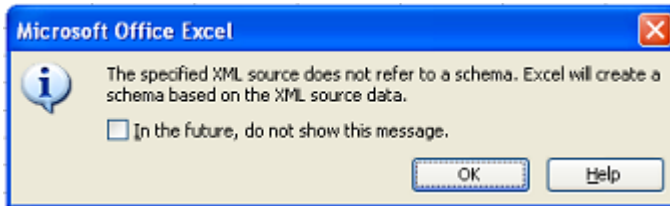

Het bestand werd nu in leesbare vorm geïmporteerd in Excel.

## Betalingskalender

### 1. Algemeen

Artikel XI.II.13 §1 RPPol<sup>1</sup> bepaalt dat de wedden van de personeelsleden maandelijks worden uitbetaald volgens hetzelfde tijdsschema als dat van toepassing is op de ambtenaren van de federale ministeries (zie dienaangaande het KB nr. 279 van 30 maart 1984 betreffende de betaling na vervallen termijn van de wedden van sommige personeelsleden van de openbare sector, B.S. 06-04-1984). Dit houdt in dat de personeelsleden hun wedde ontvangen op de laatste werkdag van elke maand met uitzondering van de wedde van de maand december (voor de na vervallen termijn betaalden) en de wedde van de maand januari (voor de voorafbetaalden) die betaald wordt op de eerste werkdag van de maand januari van het volgend jaar.

Deze regeling is ook van toepassing voor de personeelsleden die volgens artikel XII.XI.59 RPPol voorafbetaald worden.

[De betalingskalender kan u terugvinden op de website www.ssgpi.be.](http://www.ssgpi.be)

---

<sup>1</sup> KB van 30 maart 2001 tot regeling van de rechtspositie van het personeel van de politiediensten, B.S. 31/03/2001 (RPPol)